

Le 15 tout St.

Mon cher Ami!
Avec notre affection
avec souvenir nous
vous envoyons un
amical salut et
un grand merci
des pages de la
"Société d'Études"

Edison d'Art N. Zographos, photographie, 6, rue Hermès, Athènes

J'ai été touché
de voir mon nom
associé à ces pages
dédiées à l'œuvre
de mon Père!

Vous savez que
j'ai été, très
très - souvent,
je suis malade.
Nous pensons à

La Grèce pittoresque
Scène pastorale à Horevria 2000m

Edison d'Art N. ZOGRAPHOS, photographie, 6, rue Hermès, Athènes. Copyright reserved 1-30

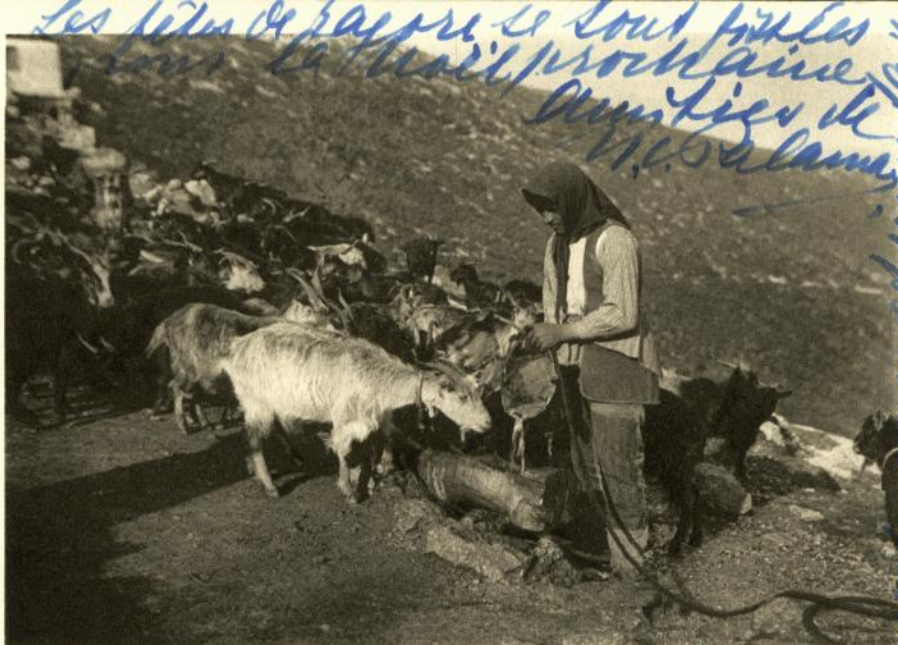

La Grèce pittoresque - Scène pastorale

Ποιμενική Σκηνή

Les pâtes de papier se sont brûlées
sous la pluie prochaine
Quantité de
M. Salamé

En ce pays de vignes d'oliviers
des vaches au lait
de bouviers et de paysans
de Catalans.