

El carrer d'en Bernat Boades

65

El carrer d'en Bernat Boades és situat al sector crescut entre la carretera de Sta. Eugènia i la Devesa, i enllaça el carrer del Canonge Dorca amb la ronda d'en Ferran Puig; al llarg d'aquest recorregut té encreuament amb els carrers d'en Francesc Rogés i d'en Ramon Turró respectivament.

El nom li fou donat en el ple de l'Ajuntament del dia 9 de gener del 1931, i fa referència al sacerdot Bernat Boades, (Salitja, 1370 - Blanes, 1444) que fou tingut durant molt de temps com l'autor del famós *Llibre dels feits d'armes de Catalunya*, suposadament escrit l'any 1420, i que

en realitat era una falsificació realitzada per J.G. Roig i Jalpi l'any 1673. D'en B. Boades se sap que fou rector de Blanes de l'any 1410 fins a la data de la seva mort.

UN CARRER AIXECAT DE NIVELL

L'any 1931 quan se li donà el nom, el carrer d'en Bernat Boades no era res més que un carrer en projecte, sense habitatges i sense urbanitzar, al qual s'aixecà el nivell amb les terres procedents del baluard del Governador que fou enderrocat l'any 1932. De tota manera, fins al

mes d'octubre de l'any 1942 no s'aprova definitivament el projecte d'obertura del carrer en el tram comprès entre el carrer del Canonge Dorca i la sèquia Monar, i es procedia a la seva urbanització.

Actualment el carrer té la característica singular que només té edificis a la banda dreta, i que s'explica pel fet que en els anys cinquanta hi havia a la banda esquerra una tanca que barrava el pas a la via del tren en el primer tram del carrer, i en el segon tram —des de Ramon Turró fins a Canonge Dorca— hi havia, com ara, la sèquia Monar. Actualment l'antiga via del tren que creuava mitjançant un pas a nivell la ronda de Ferran Puig ha estat substituïda pel conegut pas elevat, d'essota del qual hi ha aparcaments per a cotxes. Hi ha també un reguitzell de moreres a la banda esquerra de tot l'esmentat segon tram.

PISOS I XAETS

En l'aspecte purament urbànic el carrer manté un cert equilibri entre les construccions de blocs i els xaets unifamiliars, tot i que en els darrers temps els primers van guanyant terreny a poc a poc. D'entre els edificis d'interès caldria destacar la casa n. 6 d'estil racionalista, bastida l'any 1932 per Emili Blanch i Roig; la casa n. 10 obra de Joaquim M. de Masramon i Ventós l'any 1941, i una casa situada a l'encreuament amb el carrer del Canonge Dorca —a un nivell més baix que el carrer— i que fou dissortadament enderrocada no fa gaire per edificar al seu lloc un bloc de pisos. També té interès la casa Jonqueres, al n. 4, feta al 1931 per E. Blanch i Roig.

També cal destacar que fent cruïlla amb Canonge Dorca, al costat de la sèquia Monar hi ha



La sèquia Monar porta problemes al carrer, però també li dona un toc pintoresc. (Foto: Axtiu d'imatges de l'Ajuntament de Girona)

encara l'edifici que fou seu de la fàbrica Viñas de botons i que aprofitava l'aigua de la sèquia, i que a la cruïlla amb el carrer d'en Ramon Turró hi havia les oficines d'Auxili Social. A l'habitatge de l'altra banda assenyalem que actualment hi ha a la façana un relleu gòtic de pedra molt interessant, que havia estat a la casa n. 3 del carrer de la Sèquia i que fou traslladat ací a instàncies de la Comissió de Monuments el 1941, en prevenció del dany que pogués sofrir en ser adaptada la casa del carrer de la Sèquia a les necessitats de la fàbrica «La Gerundense» que l'havia adquirida.

Pel que fa als projectes d'urbanització del carrer sabem que l'any 1932 s'endegava el projecte de pavimentació i enllumenat, que el 1947 es duia a terme un projecte global d'urbanització i que el 1951 es pavimentava el carrer amb llambordes amb un cost total de 266.000 pessetes. L'enllumenat costà només

36.000 ptes. i s'acabà a la primera de l'any 1964; aquesta instal·lació ha estat renovada aquests darrers anys.

Actualment el carrer presenta dos factors força diferenciats pel que fa a l'activitat comercial: un primer sector proper a la ronda d'en Ferran Puig que es manté en situació estacionària i un segon sector, que abraça des de la cruïlla amb Francesc Rogés fins a Canonge Dorca, que campta amb construccions més modernes i amb una certa diversitat quant a comerços, molts d'ells oberts en aquests darrers temps.

El pas de la sèquia per aquest carrer revesteix una característica molt desagradable, ja que és ací on hom espera els cossos sense vida dels que se suïciden més amunt llençant-se a la sèquia i que usualment resten atuats per les reixes que hi ha posades.

Ramon Alberch i Fugueras

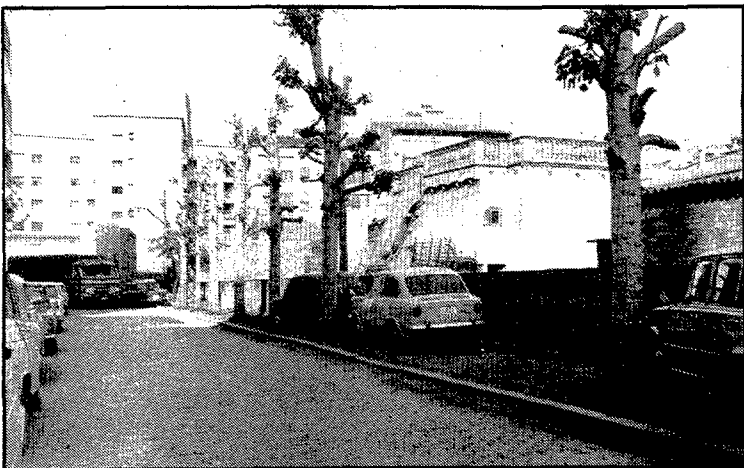

El carrer, fa una dotzena d'anys. Fotografia presa el mes de gener de 1972. (Foto: Arxiu d'imatges de l'Ajuntament de Girona)

Desde 1º de Septiembre

SE AMPLIA LA ASISTENCIA SANITARIA HASTA LOS 26 AÑOS

Beneficiarios: • Descendientes, hijos adoptivos y hermanos hasta que cumplan los 26 años y que actualmente no estuvieran ya incluidos en la cartilla sanitaria.

Condiciones: • Que convivan con el titular de la cartilla.
• Que dependan económicamente del mismo.
• Que no tengan derecho, por título distinto, a la Asistencia Sanitaria de la Seguridad Social.

Solicitud: • Los titulares de cartilla de asistencia sanitaria **ya pueden solicitar** la inclusión, en la misma, de quienes cumplan estas condiciones, presentando los siguientes documentos: Cartilla de Asistencia Sanitaria, Libro de Familia y Documento Nacional de Identidad.

Información y trámites en: Dirección Provincial o Agencias del Instituto Nacional de la Seguridad Social (INSS), donde se les especificará, según cada caso, la posible documentación complementaria a aportar.



MINISTERIO DE TRABAJO Y SEGURIDAD SOCIAL
Secretaría General para la Seguridad Social
Instituto Nacional de la Seguridad Social

EL PRIMER DOSIFICADOR DEL MÓN

SERVEI:

- FÀCIL MANEIG
- ANTIDEGOTEIG
- ECONÒMIC
- HIGIÈNIC
- RÀPID



DEMANI UNA DEMOSTRACIÓ SENSE COMPROMÍS

ALS TEL. 93-371 54 37
93-372 29 04

C/. Josep Gras, 10
ESPLUGUES DE LL.
(Barna)

CARNISSERIA

Joan Teixidor i Johé

Bernat Boadas, 2 - Tel. 21 33 34

GIRONA

DISTRIBUÏDORA D'EXCLUSIVES
GÈNERE DE PUNT, MERCERIA, NOVETATS

Comercial Jacinto Parera s.a.

Bernat Boadas, 8 Tel. 20 42 91

GIRONA

Central: BARCELONA - Sucursals: BILBAO i PALMA DE MALLORCA

CALÇATS JAPOT

Calçat per a peus delicats i especial ortopèdic

TALLER ORTOPÈDIC SOLER

Calçat fet a mida

Bernat Boadas 12 i 15. Tels. 20 84 45 - 20 32 34