

# El carrer del Cap de Creus

El carrer del Cap de Creus és situat a l'antic terme municipal de Sta. Eugènia de Ter, en uns terrenys que antigament eren hortes, i comunica per una banda amb la carretera de Sta. Eugènia i per l'altra resta sense sortida; pel costat esquerre d'aquest petit carrer hi ha un caminet que l'enllaça amb la plataforma propera al Güell, on el disabte es fa el concorregut mercat. Curiosament aquesta mena de corriol és el punt per on accedeixen al carrer del Cap de Creus la majoria de vianants, per tal de fer dreuera i anar vers la carretera de Sta. Eugènia.

Antigament aquest carrer s'anomenava, almenys des de la darrerria del segle XIX carrer de Sant Cristòfol en homenatge al patró dels hortolans de Sta. Eugènia, nom que li fou canviat amb motiu de l'annexió d'aquest poble a Girona l'any 1963, per tal d'evitar la duplicitat de noms.

En el ple de l'Ajuntament de Girona del 6 d'octubre de l'any 1965 hom decidia rebatejar-lo amb el nom de Cap de Creus. Per donar una idea de l'aïllament en què es trobava aquest indret fins a dates molt recents, esmentem que antigament les actuals cases n° 4 i 6 —propietat de les famílies Fontanet i Garrigolas respectivament— constituïa una sola casa que tenia el número 1 de l'anomenat despoblat de Sta Eugènia.

## LES HORTES I LA SÈQUIA

Com ja hem esmentat, antigament aquest carrer era una zona d'hortes que a mitjans segle XIX foren comprades pel Sr. Sureda, que tot seguit hi construí les cases que encara avui dia existeixen, si bé en un principi hom les emprava per estatjar-hi el bes-

tiar. D'aquest origen agrícola i ramader n'és prova palesa el magnífic pont medieval de pedra que serveix per creuar la sèquia Monar al seu pas pel bell mig del carrer i que indubtablement fou bastit per tal de permetre el pas dels pagesos i del bestiar cap a les hortes que s'estenen vers la Devesa.

Per donar ni que sigui una lleugera idea de la resistència d'aquest antic pont, podem assenyalar que durant la guerra civil hom borbardejà aquest indret i una de les bombes llançades esclatà ben bé al costat del pont, enderrocant el mur de contenció de la sèquia, que tot seguit inundà les cases —amb gran perill de malmetre-les del tot—, mentre que el pont romangué impertorbable al seu lloc.

A hores d'ara el carrer és habitat només per les famílies que ocupen els dos habitatges de la banda dreta, mentre que la banda esquerra no compta amb cap mena d'edificació llevat d'un co-

bert que hom utilitza com a garatge. Sense pavimentar i sense enllumenat, i travessat a meitat del trajecte per la sèquia Monar, el carrer conserva encara una fessomia pagesa, de carrer de poble, la qual cosa li dona un encant indubtable.

## AIGUA I MÉS AIGUA

Remarquem que fins no fa pas gaires anys, aquest carrer —ultra la sèquia Monar— donava pel seu costat esquerre al riu Güell fins que, als anys seixanta, aquest fou desviat del seu llit natural i apartat uns quants metres d'aquest carrer. De quan passava a frec de Carrer hom recorda que allí el riu feia una gran gorga, amb una font dita d'en Ferrer, on la quitxalla anava a fer berenades i a banyar-se; força abans, allà pels anys vint d'aquest segle, hom recorda haver sentit explicar als més vells que hi havia

una altra font que rajava aigua calenta.

Com a curiositat assenyalem que a la banda esquerra del carrer hi havia uns antics fonaments —probablement d'una vella fàbrica— que foren enderrocats durant un bombardeig realitzat a les darrerries de la guerra civil. Tal vegada es tractava de les restes d'alguna de les primeres empreses que hom instal·là vora la sèquia per tal d'aprofitar-ne la força motriu de l'aigua.

Ramon Alberch i Fugueras

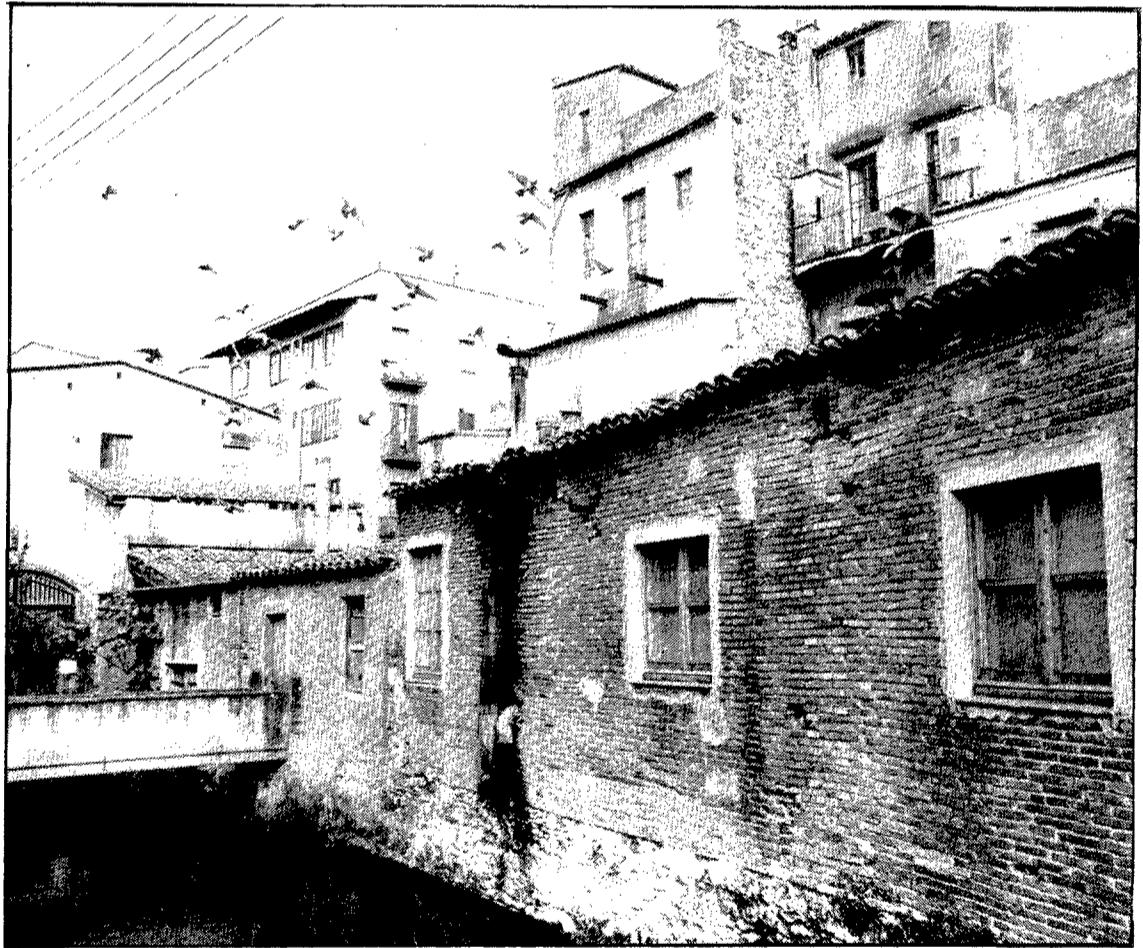

La sèquia Monar dona a l'indret un aire venecià (Foto: Rafael Bosch)

Tipos de interés en la subasta del 2 de Agosto.

A 6 meses  
9,16%



A 12 meses  
13,46%

# PAGARES DEL TESORO

Deuda Pública a corto plazo.

NOVA EMISSIÓ: Divendres 31 d'agost de 1984  
DATES D'AMORTITZACIÓ: 1 de març de 1985 (182 dies), 30 d'agost de 1985 (364 dies)

Les peticions de Pagarés hauran de ser presentades al Banco de España abans de les 12 del matí de dimarts 28 d'agost

El pagament es farà el divendres 31 d'agost fins a la una del migdia a l'oficina del Banco de España on es presentà la petició.

Si la compra es fa a través d'un intermediari financer, el comprador ha de calcular l'antelació necessària perquè aquell compleixi els horaris i dies indicats. (Una hora abans a Canàries).

Inversió mínima des de 500.000 pessetes, però com que l'interès es cobra per diferència entre el valor nominal del Pagaré i el preu de compra, es pot adquirir un Pagaré del Tesor per una quantitat apreciablement menor.

## Informació:

- En Bancs i Caixes d'Estalvis
- A la Caja Postal de Ahorros
- A totes les oficines del Banco de España
- A les Societats Mediadores del Mercat de Diner (SMMD)
- A les Juntas Sindicals de les Borses de Comerç i en els Agents de Canvi i Borsa.
- Als despatxos dels Corredors Col·legiats de Comerç.
- En altres entitats delegades del Tesor.



TESORO PUBLICO  
Ministerio de Economía y Hacienda.



LOTERIA NACIONAL  
SUS MILLONES CAEN EL SABADO.

Puede ganar hasta 29.000.000 por sólo 250 Ptas. ...Lo que significa ganar 116.000 Ptas. por cada peseta. En serio. Este puede ser su sábado.

lotería nacional

