

El carrer de Gaspar Casal

El carrer de Gaspar Casal va ser obert l'any 1961 a l'antic pati de l'Hospici, quan s'urbanitzaren tots aquells terrenys on ara hi ha la plaça de la Diputació i el monument als morts de la guerra civil. El nom hi fou posat el 9 de juny d'aquell any pel Ple municipal.

Però el nom del doctor Gaspar Casal havia estat anteriorment en un altre carrer, a Palau. Concretament, en el que ara porta el nom de la Universitat de Cervera. Es va considerar que era un lloc poc honorable i l'any 1961 es va traslladar al carrer més cèntric on és ara.

I, tanmateix, no havia estat fàcil aconseguir que el nom d'aquest il·lustre metge gironí entrés al nomenclator. L'Acadèmia Espanyola de Dermatologia i Sifilografia ho havia demanat ja el 1941 a l'Ajuntament de Girona, el qual, de moment, el 17 d'abril de 1942, es limità a «acceptar la suggerència» i tenir-la en compte quan s'obris un nou car-

rer. El Col·legi Oficial de Metges de Girona, el 19 de novembre de 1943, va insistir en la mateixa petició, sense èxit. Van haver de ser els bons oficis de Josep Grahit i Grau els que, l'any 1950, quan l'Ajuntament va treure a informació pública una relació de noms per a nous carrers, aconseguissin un carrer per a Gaspar Casal. Josep Grahit, fill de l'alcalde Emili Grahit, historiador i periodista gironí, va presentar una instància el 4 d'abril de 1950 recordant les anteriors peticions i promeses, i el 4 d'agost del mateix any el Ple prenia finalment la decisió de dedicar un carrer a Gaspar Casal.

El nom fou posat, aquell any cinquanta, al carrer que «dintre la urbanització Montseny, queda situat perpendicularment als de Saragossa i República Argentina i paral·lel a aquest darrer». Aleshores era un carrer perdut a Palau, on no hi havia veïns i on l'empresa «Vigas Agustí» tenia els magatzems. Per això onze anys després, quan es va urbanitzar el pati de l'hospici, s'hi va traslladar el nom de Gaspar Ca-

sal i al de Palau se'l va rebatejar amb el de la Universitat de Cervera.

METGE DE LA REIAL CAMBRA

Gaspar Casal i Julián va néixer a Girona el 31 de desembre de 1680 i va morir a Madrid el 1759. Entre 1706 i 1712 exercí de metge a Atienza i l'Alcalrria, i el 1713 es traslladà a Madrid, on residí fins al 1717. Després marxà a Oviedo, on el 1720 fou nomenat metge de la ciutat i més tard metge del Capítol catedralici. Finalment instal·lat a Madrid, el 1751 el van fer metge supernumerari de la Reial Cambra i ingressà a la Reial Acadèmia de Medicina d'aquella ciutat.

Però al marge del seu itinerari professional, Gaspar Casal ha esdevingut cèlebre en la història de la medicina per les seves investigacions sobre la pellagra, també coneguda com a «mal de la rosa». És considerat un valuós col·laborador del Padre Feijoo i durant la seva estada a Oviedo va escriure una «Historia natural y mèdica del principado de Asturias».

UNA IMPORTANT OPERACIÓ URBANÍSTICA

L'obertura del carrer Gaspar Casal l'any 1961 s'emmarca dintre una de les més importants operacions urbanístiques realitzades a la ciutat els anys de franquisme: el Pla Parcial de la Zona Hospital, que va canviar completament l'aspecte del territori limitat pel riu, la Gran Via i el carrer Nou, i va suposar la consolidació d'operacions com l'ob-

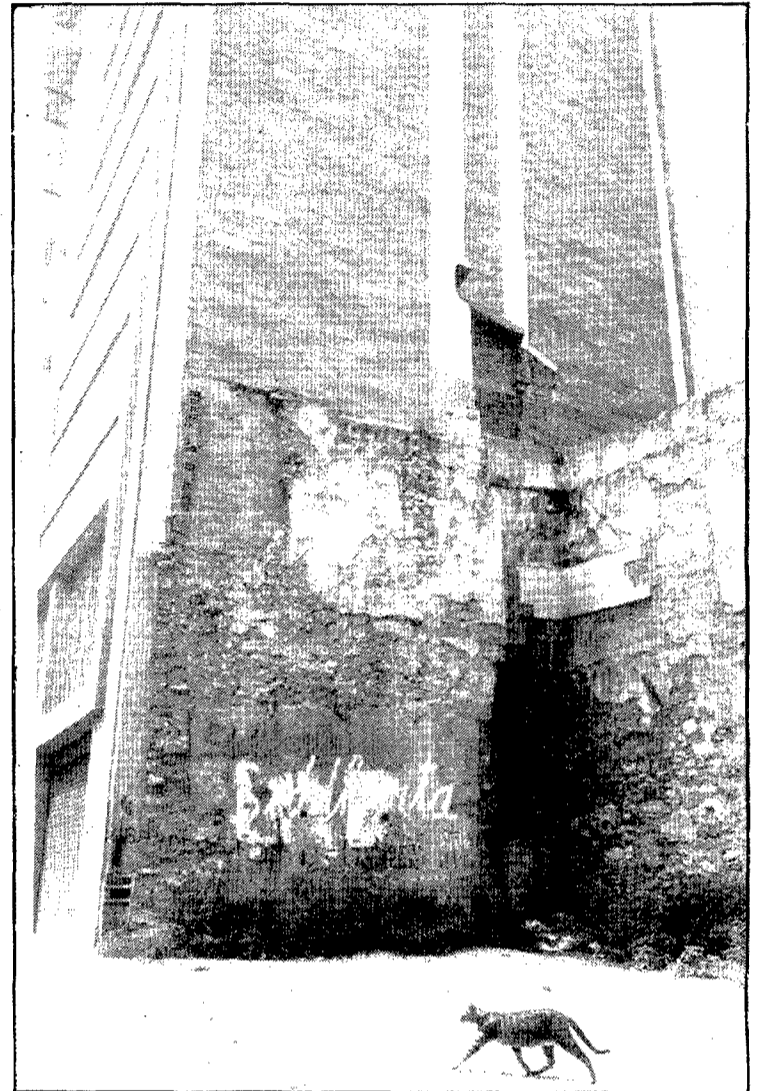

Aquest racó ple de brutícia serà arranjat per l'Ajuntament dintre de poc. (Foto: Rafel Bosch)



Dues plaques especials recorden qui era el metge a qui és dedicat el carrer. (Foto: Rafel Bosch)

tura de la plaça Pompeu Fabra, on hi havia hagut els carrers del Pavo i Caneders, i va suposar també l'entrada al mercat immobiliari de terrenys de propietat pública: el pati de l'Hospici i la caserna d'artilleria General Mendoza, on ara hi ha respectiva-

ment els pisos que volten la plaça de la Diputació i els bolets del pla Perpinyà.

Al carrer de Gaspar Casal, que va de la plaça de l'Hospital al carrer de Fontanilles, hi donen els darreres d'un edifici de la Gran Via, els de la Casa de Cultura Bisbe Lorenzana —l'antic Hospici— el local de la Federació de Mutualitats de Catalunya i una tonada amb Fontanilles s'hi conserva la placa original posada l'any 1961, realitzada especialment en un estil diferent de les plaques estàndard. Hi ha també una placa més grossa posada per l'Acadèmia de Ciències Mèdiques del mateix any 1961, amb una breu biografia de Gaspar Casal. Aquests dies l'Ajuntament està arrançant el petit espai lliure que queda en aquesta cruïlla Fontanilles-Gaspar Casal i hi posa uns petits jardinetes amb bancs, que donaran un aspecte menys descurat que el que ha tingut fins ara aquell indret, convertit en permanent magatzem de brutícia.

J. Fabre



PROU DESPLAÇAMENTS



Per primera vegada des de Girona i comarques, sense necessitat d'anar a BARCELONA, poden ésser atesos i gaudir de tots els cabells perduts, amb el sistema d'entreteixit de cabells.



No es tracta del clàssic perruquí, perruca o intervencions quirúrgiques o bé amb adhesius o clips i coses per l'estil.

L'entreteixit de cabells és una de les tècniques més avançades del món,

ja que ha estat premiat per l'alta postisseria dels més importants països com ESTATS UNITS - ALEMANYA - HOLANDA - FRANÇA, etc.

Amb aquest sistema vostè podrà banyar-se, dutxar-se, dormir i inclús practicar els esports més forts com és el futbol o el tenis.

Sense cap mena de compromís poden informar-se trucant al telèfon (972) 42 11 60 on els atindrà el Sr. ESQUEU.

PERRUQUERIA JOAN

c./ Comerç, 14 — ANGLÈS (GIRONA)



LÍNIES REGULARS INTERNACIONALS

Destinació	PREUS EN PESSETES	
	Anada	Anada i tornada
AMSTERDAM	9050	14.100
BRUSSEL LES	8050	12.900
PARÍS	5950	11050
NANCY-METZ (Luxemburg)	7175	12925
CHÁLON S/S (Chagny)	5050	9400
CLERMONT-FERRAND	5325	9950
SAINT-ÉTIENNE	4950	9250
LIÓ	4325	8100
AVINYÓ	2775	5150
BORDEUS	2900	5400
TOLOSA DE L. D'OC	2750	5500
PERPINYÀ	1150	2300
HAMBURG	12650	22775
DORTMUND	11200	20150
FRANKFURT	9150	16475
MUNIC	10175	18325
STUTTGART	8750	15750
NUREMBERG	10575	19025
ESTOCOLM	21900	39425
OSLO	23650	42575
HÈLSINKI	24925	44875
LONDRES	9600	17750
MANCHESTER	11425	20500
BIRMINGHAM	10725	19500
LIVERPOOL	11225	20250
CAMBRIDGE	10600	19250
BRISTOL	10975	19800
ATENES (Via Lió)	15925	28700

TERMINAL D'AUTOBUSOS I AGÈNCIES DE VIATGES
LLORET DE MAR - Tel. 36 57 89

ZODIAC
Grill
Cafeteria

Avda. Ave Maria, 39
L'ESCALA