

La pujada al Castell

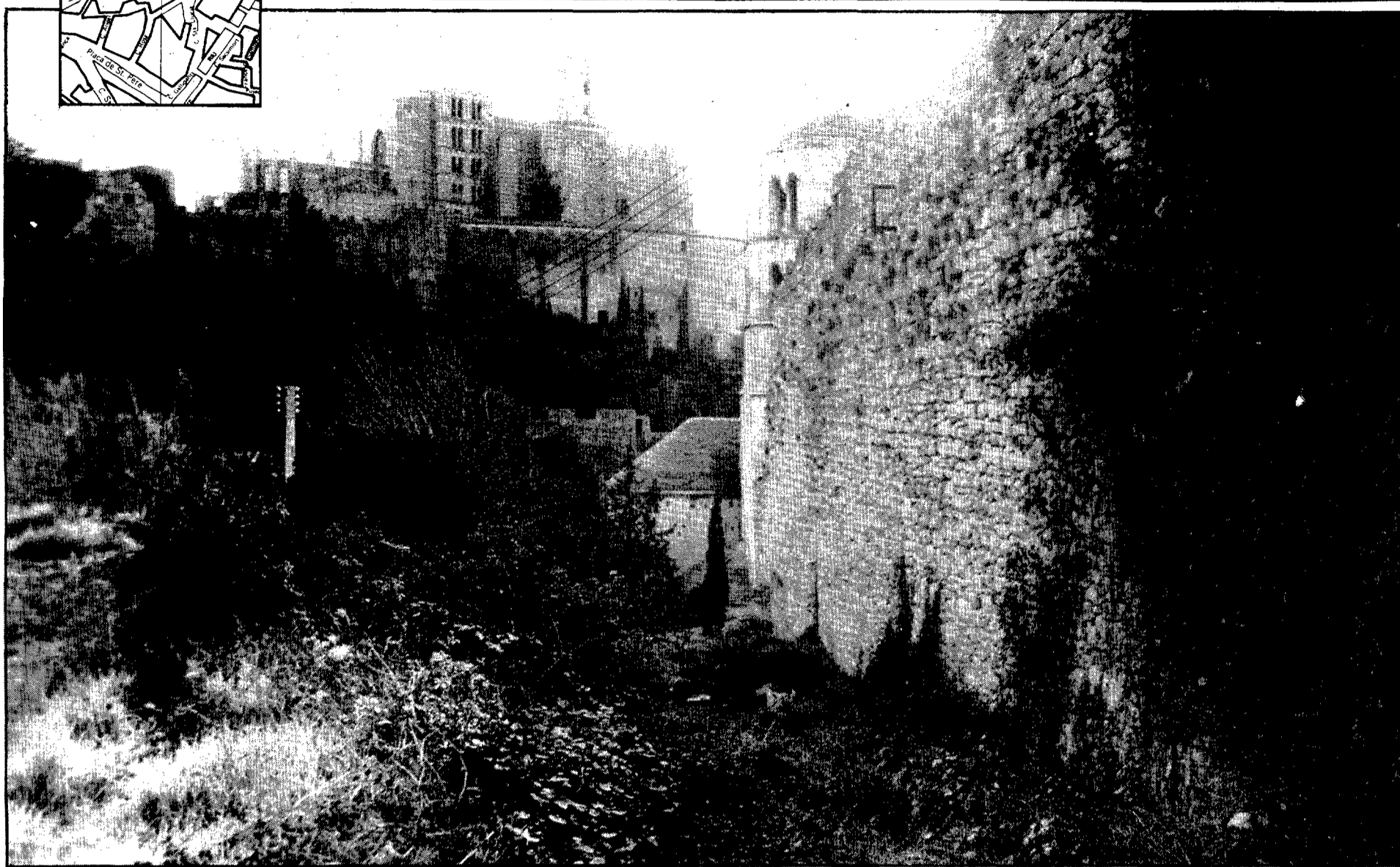

Els jardins John Lennon, que ja tenen nom però tot el que és propi d'un jardí, ocuparan l'espai entre el carrer i la muralla (Foto: Rafael Bosch)

La pujada al Castell és un carrer que té més cases en el tros que no fa pujada que no pas en el que és pròpiament el traçat de l'antic camí per anar al castell de Montjuïc. Això és degut al fet que, a mà dreta de la pujada, va obrir-se un ramal perpendicular que és on s'han construït els xalets que corresponen a aquest carrer.

Havia estat el començament d'un camí al castell de Montjuïc fins que a partir de 1971 va començar-se a obrir l'actual per a vehicles des del portal de França, que porta el nom de pujada de la Barrufa, el qual ha deixat en desús totes les altres vies d'accés.

La pujada al Castell permet el pas de vehicles només fins al blanc que ja hem esmentat. Més

amunt ja no hi ha cases i esdevé un camí només per a vianants, que discorre paral·lel a un petit afluent del Galligants i va a unir-se amb la pujada a la Barrufa un tros més amunt.

ELS JARDINS JOHN LENNON

El nom, ben escaient, li fou posat en el ple municipal del 8 d'octubre de 1965, i el ple del 10 de juliol de 1984 ha completat oficialment la toponímia de l'indret donant el nom de Jardins John Lennon a l'espai ple de bardissa entre el carrer i la muralla. Aquest espai, de propietat municipal, havia estat enjardinat en part anys endarrera, però va quedar abandonat i ara l'Ajuntament té el projecte de tornar-lo a convertir en un jardí públic.

De moment, però, de jardí només en té el nom, i no pas sense haver aixecat nombroses polèmiques. La idea de demanar que es dedicés un carrer de la ciutat al músic John Lennon fou suggerit per la revista «Presència» en el seu número 617, del 18 de desembre de 1983. Tres setmanes després, l'alcalde Joaquim Nadal contestava, a través d'una entrevista a la mateixa revista: «Em sembla que allò més didàctic seria que uns possibles jardins John Lennon o un carrer John Lennon estiguessin al barri vell... per contrapesar una mica aquest sentit massa historicista de la nostra ciutat». L'alcalde ja pensava aleshores en aquests jardins ran de la muralla, i set mesos després el nom del genial líder dels Beatles assassinat ab-

surdament, entrava en el nomenclàtor gironí.

LA MURALLA

El tros de muralla que voreja els jardins John Lennon i la pujada al Castell, i que després de fer un angle recte baixa cap al portal de França, va començar-se a construir l'any 1362 per iniciativa del rei Pere III, amb la finalitat de protegir el barri de Sant Pere,

que feia uns anys havia estat segregat de la jurisdicció de l'abast de Sant Pere de Galligants i incorporat a la ciutat de Girona. Aquesta muralla es conserva encara en força bon estat fins al portal de França, però ha desaparegut la part que des del portal tornava cap al Galligants pel que ara és el carrer de Sant Pau.

J. Fabre

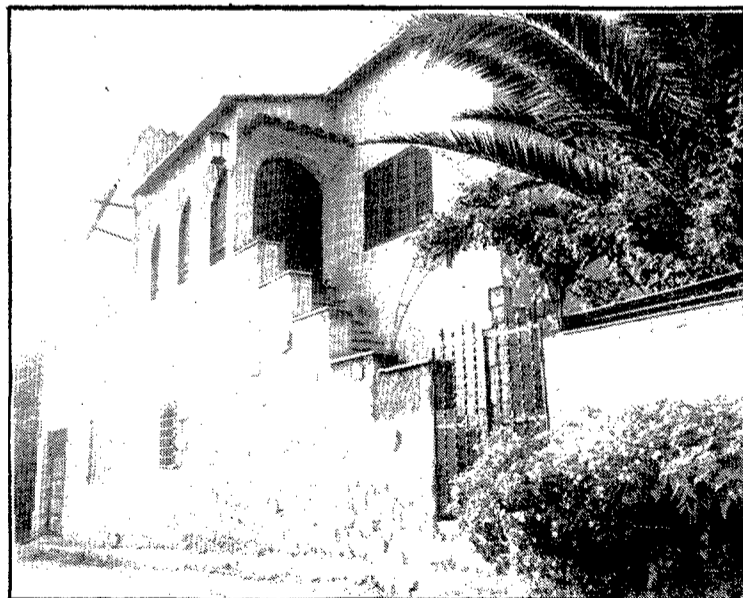

L'únic tros habitat del carrer és el que no fa pujada (Foto: Rafael Bosch)



8 DE SEPTIEMBRE

LOTERIA NACIONAL
SUS MILLONES CAEN EL SABADO.

El Sábado 8 de Septiembre se celebra el Sorteo Especial de Septiembre.
2.800 millones en premios.
¿Sábe que por un décimo de 500 Ptas. le pueden caer 4 millones?
Adquiera ya el décimo que puede hacerle millonario.

PRECIO 500 PESETAS

lotería nacional

BAR RESTAURANT GRILL EL TURÓ DELS CADALLS

Divendres, 7 de setembre
Sopar i cantada d'havaneres pel grup **Oreig de Mar** de l'Escala

Reserves - Tel. 44 01 56
Places limitades