

## El carrer del Cervino

110

### UN BARRI HERETAT PER GIRONA

El polígon Kim, situat a Taietà, va ser promogut per l'alcalde de Sant Gregori, Emili Caula, quan aquell territori encara no era agregat a Girona. El pla parcial fou aprovat pel Ministeri de l'habitatge el 9 de novembre de 1965 en terrenys que eren propietat de l'oncle d'Emili Caula, Joaquim Pardàs, dels germans Joan i Joaquim Daroca, de Jordi Carreras i de Marcel·lí Plana.

El desembre de 1974, el Tribunal Suprem decidia l'annexió a Girona d'aquell barri, que havia estat de Sant Gregori i la ciutat dels quatre rius l'heretava amb tots els dèficits urbanístics possibles. Els últims anys, l'Ajuntament democràtic ha anat cobrint-los pas a pas i actualment el carrer Cervino, com els altres del polígon, és pavimentat, amb enllumenat públic, clavagueres i abastament d'aigua potable, i l'únic servei que li manca és l'arribada del gas.

### NOM MUNTANYENC

El nom de Cervino, com els altres de cordilleres i cims que hi ha a Taietà foren triats i decidits personalment per Emili Caula, gran aficionat a la muntanya, que en aquells moments era president del GEIEG. El mal és que aleshores a l'Ajuntament de Sant Gregori no filaven gaire

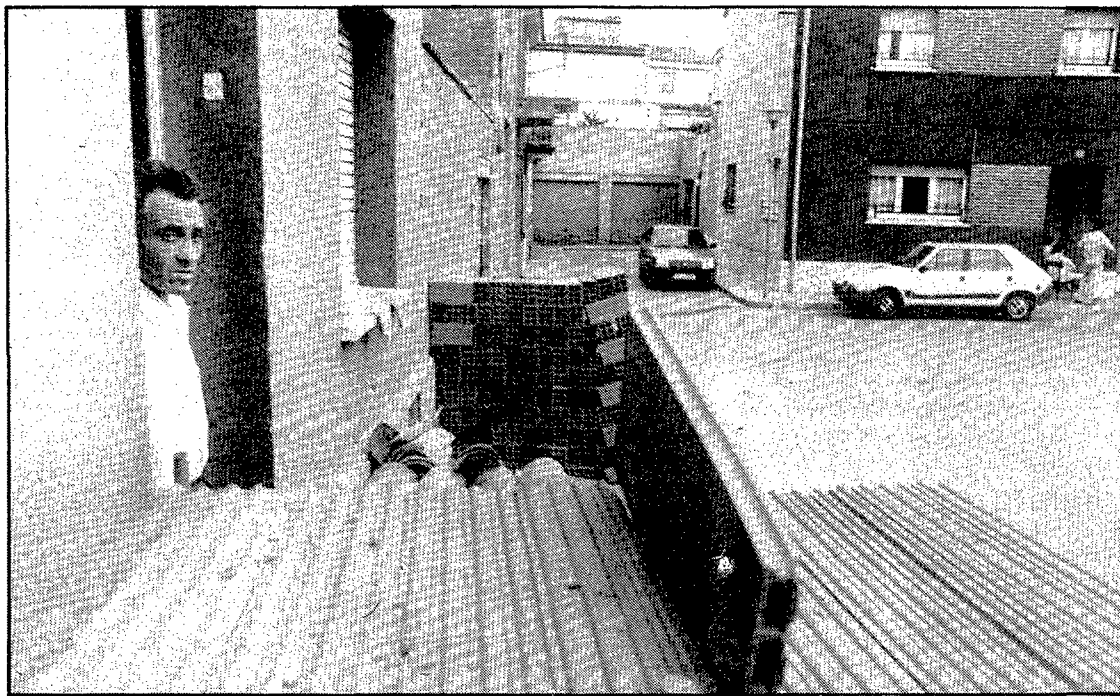

En el carrer hi ha un sospitós cul de sac (Foto: Comalat)

prim en matèria de tràmits i van oblidar fer els necessaris per a donar vigència oficial als noms d'aquests carrers. O sigui, que és impossible de saber la data exacta del bateig. Fou cap a començaments de 1971, segons el record que en té Emili Caula, però el primer cop que el nom entra en un llibre d'actes és quan el barri s'annexiona a Girona i els seus carrers són incorporats al nomenclator de carrers d'aquesta ciutat.

El mont Cervino —en català, Cervin— de 4482 metres, situat als Alps Pennins, a la frontera entre Itàlia i Suïssa, és prou conegut com perquè calgui descriure'l aquí. Diguem només que el conegut alpinista Jordi Pons fou el primer català que n'escalà la cara nord, l'any 1962, precisament quan es començava a projectar l'existència del carrer del qual parlem.

J. Fabre

### Pròxims carrers

- 20 setemb Julià de Chia (Vista Alegre)
- 21 setemb Francesc Ciurana (Eixample)
- 22 setemb Ciutadans (Barri vell)
- 23 setemb Francesc Civil (Sant Narcís)
- 25 setemb Josep Clarà (Montjuïc)

**ine**  
Colabore en la Encuesta Industrial Anual 1983

## EL FUTURO DE LA INDUSTRIA ESTA EN SUS DATOS

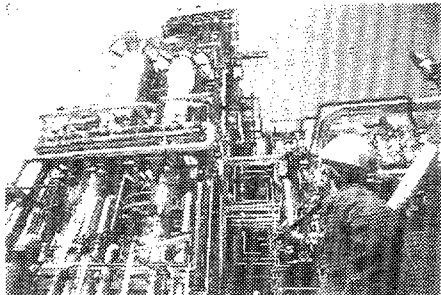

El Instituto Nacional de Estadística está realizando la Encuesta Industrial Anual 1983. Los datos que se solicitan son imprescindibles para el Sector Industrial.

Sólo con una información veraz y completa se pueden tomar decisiones acertadas.

En este mes de septiembre finaliza el último plazo para la cumplimentación del cuestionario. Si algún empresario no lo ha enviado todavía, ha de hacerlo antes que finalice el mes.

Si necesita ayuda para completar el cuestionario, acuda a la Delegación del INE en su provincia o a los Servicios Centrales en Madrid, Paseo de la Castellana, 183. 28071 Madrid. Teléfonos 270 18 79 y 270 18 99.

**Sus datos son fundamentales.**

**INSTITUTO NACIONAL DE ESTADISTICA**

De acuerdo con la Ley Estadística su colaboración es obligatoria y sus datos están protegidos por el secreto estadístico.

### Oberta Matrícula Carrera GRADUAT SOCIAL

#### SEMINARI D'ESTUDIS SOCIALS DE GIRONA

(Adscrit a l'Escola Social de Barcelona)

**GRADUAT SOCIAL:** Assessor Jurídic-laboral - Perit Laboral davant els Tribunals - Representant legal d'Empreses i Treballadors en situacions i execucions davant la Magistratura de Treball - Habilitat a la Seguretat Social. Treball i Migracions.

**TITULACIÓ:** Equivalent a DIPLOMAT UNIVERSITARI (Regulada per Reial Decret 921/1980 de 3 de maig, BOE nº 119).

**ACCÉS DIRECTE:** Tenir aprovat el Curs d'Orientació Universitària (COU) sense selectivitat o Titulat Formació Professional 2n. grau. Administrativa o títols equivalents.

**ACCÉS PREVI CURS PREPARATORI:** Els més grans de 21 anys que acreditin tres anys d'antiguitat laboral.

#### PLA ESTUDI DE LA CARRERA

(Aprovat per O.M. del 26 de setembre de 1980)

#### PRIMER CURS

- Introducció al dret
- Història Social del Treball
- Economia
- Dret del Treball
- Organització empreses i Administració de personal
- Sociologia

#### SEGON CURS

- Dret del Treball II
- Seguretat Social
- Estructura Econòmica d'Espanya
- Comptabilitat
- Dret Sindical
- Cooperació

#### TERCER CURS

- Seguretat i higiene en el treball
- Dret administratiu
- Relacions industrials
- Dret processal laboral
- Pràctiques de Seguretat Social

#### MATRÍCULA

A la Secretaria del Centre, c/. Escorial, s/n, Sant Narcís, del 13 al 28 setembre, de 19 a 21 (excepte dissabtes). Tel. 23 01 11. Direcció: Tel. 20 68 72 (de 11 a 13 hores).