

El carrer d'en Julià de Chía

111

El carrer d'en Julià de Chía segueix un trajecte força llarg que va des del carrer del Carme fins al carrer de l'Olivera, ja tocant als terrenys de l'antic camp de futbol de Vista Alegre; en aquest recorregut sinuós connecta a mig camí amb el carrer de les Enderroccades. Pertany al barri del Carme, i és un sector que comença a prendre una certa fesomia allà pels anys trenta, tot i que sabem que a començaments de segle ja hi havia construïdes diverses cases esparses.

UN SECRETARI DOBLAT D'ARXIVER

El procés d'atorgament de nom a aquest carrer s'inicia l'any 1910 quan un grup de veïns presenten una instància a l'Ajuntament demanant que es posi un carrer amb el nom d'en Chía i un altre amb el d'en Jaume Balmes. Aquesta petició no troba cap mena d'efecte, i caldrà esperar al ple de l'Ajuntament del 17 de gener de l'any 1930 per tal de convertir-la en realitat.

Amb tot, l'any 1937 la Federació Local de Sindicats d'Indústria (CNT-AIT) li vol posar el nom de Santiago Rusiñol sense que l'intent acabi de reeixir.

Pel que fa a Julià de Chía ens cal senyalar que neix a Toledo



l'any 1819, que arriba a Girona el 1838 i que pel setembre de l'any 1863 és nomenat secretari de l'Ajuntament de Girona. Amb tot, la tasca a la qual Chía esmerçarà els seus afanys és en la investigació del passat de la nostra ciutat, i escriu nombrosos treballs d'història que ens el mostren com un crític minuciós i contundent dels mites i llegendes que havia consagrat la historiografia romànica. Aquest desig d'anar a la recerca del que ell creia que era veritat li valgué nombrosos problemes, sobretot quan va publicar el seu estudi relatiu a la festa del Corpus a Giro-

na. En opinió d'Artur Vinardell, quan aparegué aquest llibre «toda la tartuferia de la immortal ciutat se amotinó, fingiéndose escandalizada contra el entonces secretario del Ayuntamiento». Afageix que fins i tot molts dels que es deien amics seus li giraren l'esquena «señalándole como un réprobo y persiguiéndole con su encono y con su silencio para ver si conseguían amordazarle».

Dels seus nombrosos estudis referits a la música, el Principat de Girona, els aiguats, o el ja esmentat del Corpus, en cal destacar per damunt de tot els tres vo-



lums dedicats als «Bandos y Bandoleros» i que en realitat és un treball fonamental sobre la Girona del segle XIV i XVII, encara no superada actualment. Paral·lelament, Chía conreà el periodisme al periòdic «La Primavera» i fins i tot tingué esma de fundar un diari satíric anomenat «La Cotorra». Mentre treballà a l'Ajuntament excel·lí en la seva tasca d'arxiver possibilitant la conservació de l'important fons documental actual.

top aquest carrer en rep també les seves funestes conseqüències. Set cases resten totalment enderroccades i quatre més s'enderrunen parcialment.

Una part del carrer, sobretot el tram de la dreta tocant al carrer del Carme, conserva encara nombrosos estatges unifamiliars construïts els anys trenta i que restaren indemnes del bombardeig. Actualment és un sector on predominen les vivendes modestes de poca alçària, llevat de dos magnífics xalets fets a la banda dreta ja prop de la confluència amb el carrer de l'Olivera.

Quant a les obres, esmentem que l'any 1971 es fa l'obra de pavimentació de llambordes, clavegueram i voreres, i que el 1977 se'l dota d'enllumenat. Té molts pocs comerços i en aquest sentit depèn del proper carrer del Carme.

SOTA EL SIGNE DE LES BOMBES

Ja hem assenyalat el procés lent de creixement d'aquest carrer; afegim que l'any 1931 els seus veïns encara demanaven la instal·lació del clavegueram, obra que s'inicia l'any següent. Amb tot, l'esclat de la guerra serà decisiu: el dia 27 de gener de 1939 l'aviació franquista duu a terme el conegut bombardeig de tot el sector del Carme, i de re-

Ramon Alberch i Fugueras

ine
Colabore en la Encuesta Industrial Anual 1983

EL FUTURO DE LA INDUSTRIA ESTA EN SUS DATOS

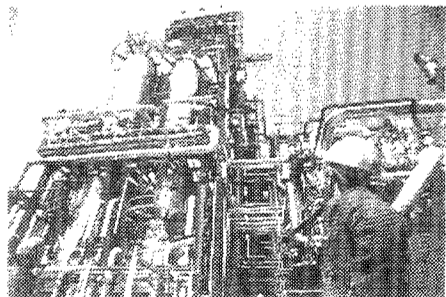

El Instituto Nacional de Estadística está realizando la Encuesta Industrial Anual 1983. Los datos que se solicitan son imprescindibles para el Sector Industrial.

Sólo con una información veraz y completa se pueden tomar decisiones acertadas.

En este mes de septiembre finaliza el último plazo para la cumplimentación del cuestionario. Si algún empresario no lo ha enviado todavía, ha de hacerlo antes que finalice el mes.

Si necesita ayuda para completar el cuestionario, acuda a la Delegación del INE en su provincia o a los Servicios Centrales en Madrid, Paseo de la Castellana, 183. 28071 Madrid. Teléfonos 270 18 79 y 270 18 99.

Sus datos son fundamentales.

INSTITUTO NACIONAL DE ESTADISTICA

De acuerdo con la Ley Estadística su colaboración es obligatoria y sus datos están protegidos por el secreto estadístico.

HEM CANVIAT DE LLOC

El nostre despatx ha passat a l'altre costat de la cruïlla de carrers

ASSESSORIA D'EMPRESSES

Gabinet d'economistes i titulars mercantils

Joan Ribas
Josep Àlvarez

Plaça Marquès de Camps, 1
2^a planta - Tel. 21 06 73
17001 - GIRONA

HENRY-COLOMER

CENTRES DE FORMACIÓ PROFESSIONAL
PERRUQUERIA
HOMOLOGAT
CERTIFICACIÓ ACADÈMICA OFICIAL
OBERTA MATRÍCULA FINS 24 DE SETEMBRE

Informació i reserves
Rda. Ferran Puig, 24 - Tel. 20 28 12 GIRONA