

## El carrer d'Empúries

151

El carrer d'Empúries corre paral·lel a l'avinguda de Sant Narcís a partir del carrer de la Mare de Déu del Mont; dit d'una altra manera, a partir de les instal·lacions del GEIEG. Tant l'avinguda com el carrer acaben a la carretera de Santa Coloma. L'avinguda de Sant Narcís ho fa, de manera clara, en arribar a la gasolinera, i el carrer d'Empúries ho fa de manera més difosa en el punt on coincideix amb el començament del carrer de Cartagena, el riu Güell i el pont, recentment aixamplat, de la carretera de Santa Coloma.

El carrer d'Empúries és l'eix central de tota una zona de Girona que s'ha format modernament un xic a la bona de Déu i que alguns coneixen com la zona del Bell.lloc del Pla, per la proximitat amb aquest centre escolar situat a l'altra banda del Güell, o com la zona del Pla de Girona. Ens referim a la zona de carrer quadriculats entre les cases sindicals de Sant Narcís i la carretera de Santa Coloma, entre el Güell i la via del tren. Sector que té el carrer d'Empúries i l'avinguda de Sant Narcís com a eixos centrals i que s'articula entorn de l'escola pública Mare de Déu del Mont i del GEIEG.

Aquest sector del Pla de Girona és una barreja de naus industrials i de blocs d'habitatges de construcció molt recent i el car-

rer d'Empúries queda marcat per aquesta doble condició. Té una altra característica ben curiosa i és que tot un costat és ocupat pràcticament només per darreres: els darreres dels habitatges fets el 1975 que tenen entrada pel carrer de la Corunya, els darreres de l'escola Mare de Déu del Mont, els darreres dels blocs de cases entre el carrer de Sevilla i el de Valladolid, els darreres de les instal·lacions de l'empresa Comexi, entre els carrers Valladolid i València... L'altre costat del carrer té més personalitat, amb l'entrada del GEIEG en un extrem i façanes de blocs de pisos que en bona part encara tenen el ciment fresc.

### UN PLA PARCIAL I MOLTA IMPROVISACIÓ

Tot el sector del Pla de Girona s'ha anat formant a la bona de Déu, sense un pla parcial o un projecte d'exemple que hi donés coherència. Ni tan sols ha tingut un projecte d'urbanització global, i la infraestructura dels carrers s'ha anat fent per etapes: primer les clavegueres, el 1968, després la pavimentació, el 1972, i finalment l'enllumenat, el 1976. Així, una zona que comença a formar-se als anys seixanta d'aquest segle i que podia haver estat perfectament planificada d'acord amb els plan-

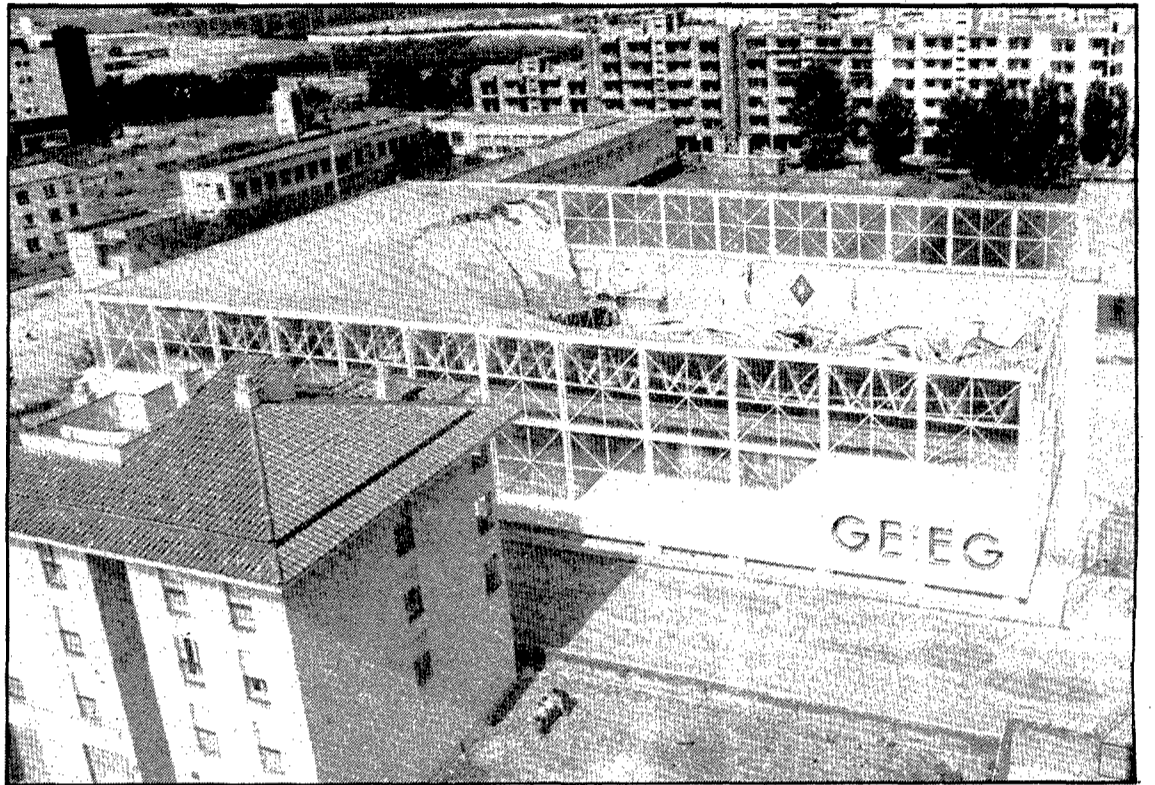

El pavelló del GEIEG, amb la teulada ensorrada. En primer terme, el carrer d'Empúries i les cases que tenen entrada pel carrer de la Corunya. Al fons, els blocs de Can Gibert del Pla (Foto: arxIU PUNT DIARI)

teaments de l'urbanisme modern, ha crescut igual que les urbanitzacions del segle passat, sense altre normativa que la ambigüitat del Pla General de 1955 i unes alineacions de carrers fetes sense trencar-s'hi massa el cap. No és estrany doncs que no s'hagin previst zones lliures ni jardins per infància, i que els únics equipaments del barri —l'escola i el GEIEG— provinquin d'un pla promogut per la Caixa de Pensions per als terrenys dels quals era propietària, els més pròxims a Sant Narcís.

Aquest Pla Parcial, que porta el nom de Mare de Déu del Mont, comprèn només des de Sant Narcís al carrer de Sevilla. Aprovat per l'ajuntament el 5 de març de 1965, aquest Pla Parcial va donar lloc al gratacels de deu pisos situat a la cantonada de l'avinguda de Sant Narcís amb el carrer de la Mare de Déu del Mont, als edificis de cinc pisos situats al seu costat i a l'escola Mare de Déu del Mont els terrenys de la qual va cedir gratuïtament.

### EL GEIEG

La Caixa també va fer donació, uns anys després, dels terrenys per a l'ampliació del complex esportiu del GEIEG a Sant Narcís. La primera fase d'aquest complex es va inaugurar el 20 de juliol de 1975, amb dues piscines, tres pistes de tennis, una de poliesportiva i el local de serveis que van fer-se sobre 2900 m<sup>2</sup> de terreny comprats pel GEIEG el març anterior. La donació per la Caixa, el març de 1979, de 9446 m<sup>2</sup> de terreny

va permetre l'ampliació de les instal·lacions amb la construcció del pavelló cobert que va inaugurar-se el novembre de 1979. El 28 de juny de 1981 el sostre del pavelló va enfonsar-se, afortunadament sense desgràcies personals, a causa de defectes de construcció.

A la vegada que es gestionava la reconstrucció del sostre del pavelló, el GEIEG va començar la construcció de les instal·lacions que anomena Sant Narcís-II, en la part més pròxima al carrer de la Mare de Déu del Mont, i que comprenen una nova pista poliesportiva i un edifici de serveis que va donar lloc a l'actual vestíbul d'entrada, la connexió amb el bar, un gimnàs, una sala d'halterofília i vestuaris. Tant aquest nou complex com la reconstrucció del sostre del pavelló van quedar acabats el juny de 1982 i la inauguració oficial va fer-se el 21 d'octubre següent.

Al costat del pavelló hi ha posat un monument al carrilet que es veu des del carrer d'Empúries. Va inaugurar-se al mateix temps que la primera fase de les instal·lacions, el 20 de juliol de 1975, i és format per una màquina del tren de Sant Feliu i un vagó del d'Olot, comprats a FEVE. La diferent amplada de via de les dues línies és patent també en el monument.

### ARQUEOLOGIA ENMIG DE MOLTES PROVÍNCIES

El nom del carrer, com tots els del sector, li fou posat el 4 de novembre de 1960. Es van triar noms de capitals de província espanyoles, amb tres excepcions: la comarca del Rosselló, la Costa Brava i la ciutat grecoromana d'Empúries, avui principal centre arqueològic de les comarques gironines. Les excepcions són per als tres carrers paral·lels a l'avinguda de Sant Narcís. Els transversals són la regla: Zamora, Sevilla, Valladolid, Bilbao, València, Albacete, Segòvia... Eren costums de l'època.

### MIFAS

En el número 33 d'aquest carrer va inaugurar-hi l'any passat —el dia 26 d'abril— la seva seu social l'entitat Minusvàlids Físicos Asociados, més coneguda per les seves sigles, MIFAS, la qual porta a terme una interessant tasca de reinserció social promoguda pels mateixos interessats.

Una empresa de construcció i una altra d'electricitat són situades, com el GEIEG i el local del MIFAS, al costat de ponent del carrer, ja que el de llevant, com hem dit, són tot darreres d'edificacions.

J. Fabre



### CONDICIONS DE PAGAMENT

- a) Mínima entrada i terminis a convenir
- b) Resta préstec oficial al 8% i 11% amb les següents quotes:
  - 21.808.- ptes. mensuals durant els 4 següents.
  - 25.283.- ptes. mensuals durant els 8 anys restants.

PROTECCIÓ OFICIAL - CLAUS A LA MÀ

**EUGESA**

CONSTRUCTORA INMOBILIÀRIA

c/. Major, 182 - Tel. 23 55 61

SALT (Girona)

RÈTOLS I PRESTATGERIES

**INSTALUX**

Pl. St. Fèlix, 4  
Tel. 20 47 48 GIRONA



MIFAS (Minusvàlids Físicos Asociats) té la seva seu en el carrer d'Empúries (Foto: Joan Comalat)