

## El carrer de la Ferradura

166

El camí de la Ferradura és un indret de Girona on cadascú ha viscut la seva aventura particular. Els gironins que no es limiten a anar de casa al treball i a esperar el cap de setmana per marxar de la ciutat, gairebé tots coneixen prou bé aquell lloc.

L'Ajuntament, en el ple del 8 d'octubre de 1980, va tenir l'encert de consignar-lo, en el nomenclàtor, assegurant-ne la pervivència del nom. I encara que avui no pot ser considerat pròpiament com a un carrer ni hi ha cap casa que hi doni, fou un encert ratificar oficialment allò que havia creat la veu popular.

La forma del camí és clarament la d'una ferradura. Uneix els barris de les Pedreres i de la Torre Gironella o, si voleu dir-ho, més exacte, el carrer dels Caputxins i el dels Merlets.

Lloc típic, en altre temps de passeigs i berenades, el nom po-

pular ve d'antic. Ja l'any 1908 trobem consignat a la premsa que, el dia 8 d'octubre, es va apreciar des de «la Ferradura» el fenomen dit «espectre de Broken», consistent a veure reflectida sobre la boira, en mida gegantesca, la pròpia ombra.

Existeixen moltes referències literàries a la Ferradura perquè allà, com hem dit, cadascú hi ha viscut la seva aventura, des de baralles a cops de roc essent infant fins a passejades sota la tebior del son hivernal en la jubilació. La vista sobre la ciutat ja no és tan esplèndida com fa uns anys, perquè els gratacels de la plaça Catalunya centren ara la perspectiva des d'aquest mirador. Tot i així, l'orientació d'aquesta petita vall situada al costat de la de les Creus, entre la Torre Gironella i la d'Alfons XII, en fa un lloc privilegiat.

A la postguerra, va omplir-se de barraques, de les quals en-

cara en queden algunes sobre el camí. Però són només una ombra de la concentració humana que fa 25 anys s'amuntegava en condicions miserables en aquells tacoms. La majoria dels que hi vivien van obtenir un pis a la Font de la Pólvora quan es va construir aquest polígon. No s'ha escrit encara una història completa del barraquisme a Girona, tot i que algú hi està treballant. La Ferradura hi ocuparà, sens dubte, un lloc destacat.

J. Fabre



Les barraques de la Ferradura, en un apunt d'Enric Marquès fet l'any 1961

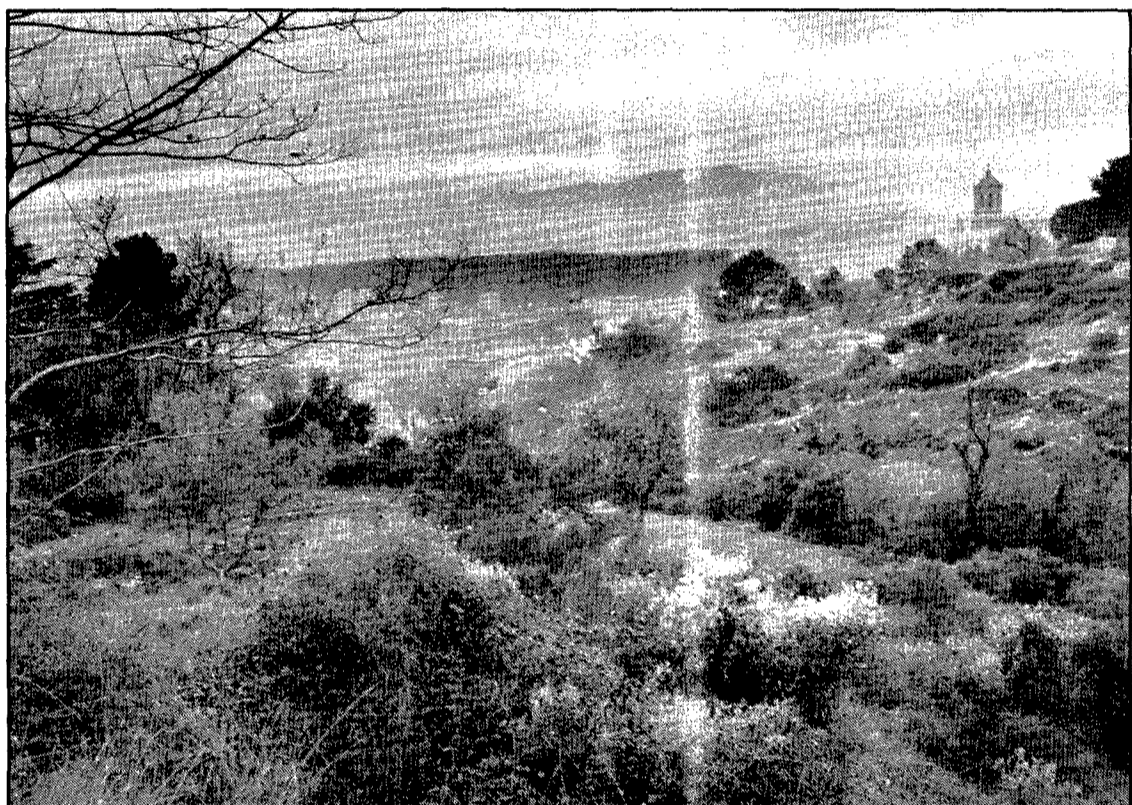

El crepuscle des de la Ferradura és un dels espectacles gratuïts més impressionants de què hom pot gaudir a Girona (Foto: Joan Castro)

## CITROËN BX COLECCIÓ 85

Citroën presenta la seva nova gamma BX per al 85, amb una interessant col·lecció de novetats.

L'invitem a una mostra privada. Vingui com més aviat millor.

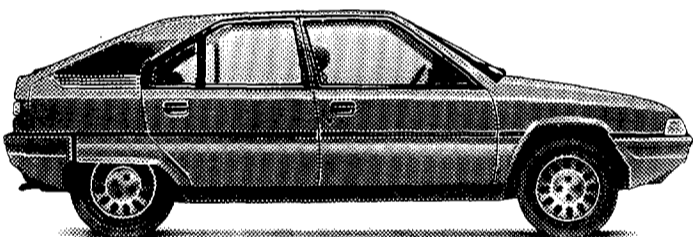

NOVETATS BX 85 A:

Concessionari oficial:



GARAGE ANDREU

Ctra. Barcelona, 204-205  
Tel. 20 63 08 - GIRONA



CITROËN  
Cada dia més

### ACTE DE SOLIDARITAT AMB NICARAGUA

AVUI, 23 de novembre

Hora 8 del vespre

Lloc Omnium Cultural  
(Plaça de l'Àngel)

Hi intervindran:

**Jaume Soler, batlle  
d'Àrbúcies, que va ser  
present a les eleccions**

**Membres del Comitè de  
Solidaritat amb Nicaragua  
de Girona**

**Membres de la Casa de  
Nicaragua a Barcelona**

Durant l'acte es farà entrega de tot el material recollit a les escoles durant aquesta setmana.

ORGANITZA L'ACTE el setmanari

**L'OLOTI**



AJUNTAMENT DE  
**LLANÇÀ**  
(ALT EMPORDÀ)

### ANUNCI

En sessió celebrada per l'Ajuntament Ple el dia 3 de setembre de 1984, va adoptar, a l'empar de l'art. 3 de la Llei 3/84 de Mesures Educatives de l'Ordenament Urbanístic de la Generalitat de Catalunya, suspendre l'atorgament de llicències de parcel·lació de terrenys, d'edificació i enderrocament, pel termini màxim d'un any, dels terrenys inclosos dins la Unitat d'Actuació n° 13 (Avinguda Europa) del Pla General d'Ordenació Urbana, segons delimitació que figura en el plànol obrant a l'expedient a fi de poder estudiar el Pla Especial, formació del qual ha estat encarregada, i al mateix temps com a mesura precautòria perquè les possibles noves peticions de llicències en aquell àmbit no puguin entorpir o afectar les precisions del Pla Especial esmentat.

La Unitat d'Actuació a què es fa referència queda compresa en la següent descripció:

— «Franja de terreny de 45 m. de profunditat, comptats des de la vorera actual de l'Avinguda Europa i carrer Pau Casals, que comença a la Carretera C-252 de Llançà a Portbou fins a cinquanta metres abans d'arribar a la paret mitjanera de la fàbrica de gel del carrer Pau Casals. L'esmentada franja de terreny, amb edificacions compreses, seguirà el marge esquerre de l'Avda. Europa en direcció al Port, Carretera C-612 de Llançà al Port de la Selva, tot continuant pel carrer Pau Casals fins al final abans indicat.»

En compliment d'allò que disposen els preceptes esmentats, es fa públic l'expressat acord de suspensió de llicències, contra el qual pot interposar-se recurs de reposició previ al contenciós-administratiu, en el termini d'un mes a comptar de l'endemà de la publicació d'aquest anunci en el Butlletí Oficial de la Província.

L'expedient podrà examinar-se a l'Oficina d'Obres i Urbanisme d'aquest Ajuntament de 2/4 de 10 a 2/4 de 2.

Llançà, 3 d'octubre de 1984

L'Alcalde

