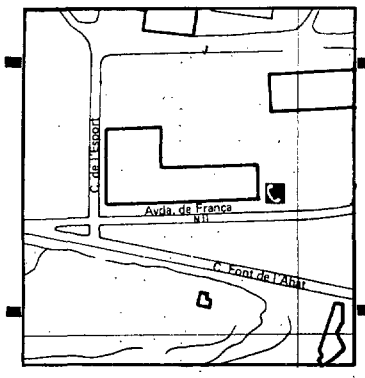

El carrer de la Font de l'Abat

178

El carrer de la Font de l'Abat es troba situat al barri de Sant Ponç, en un sector que antigament pertanyia al municipi de Sant Gregori i que fou annexionat per la ciutat de Girona l'any 1974, i serveix per enllaçar l'avinguda de França amb l'anomenada carretera de Sant Gregori.

El nom d'aquest carrer, tot i que no figura entre els afegitons i canvis realitzats amb motiu de les annexions, sabem que data d'ençà de l'agregació d'aquest sector i que es va incloure al nomenclàtor a instància d'un veí de l'indret que en féu suggeriment a l'Ajuntament. Per altra banda, el nom al.ludeix al fet que aquesta carretera antigament era una mena de camí carreter que vorejava l'indret on actualment hi ha la Residència de la Seguretat Social, prop de la qual, en un terreny a nivell més baix, hi havia una font que rajava abundosament des de temps molt reculats. Aquesta font, ubicada en un terreny de propietat religiosa, deixà de funcionar quan es dugueren a terme les obres de l'esmentada Residència, que canviaren la fesomia de tot aquell indret. Amb tot, el nom i el record de la font ha persistit i n'ha pogut quedar referència del topònim al nomenclàtor ciutadà.

UNA CARRETERA POC TRANSITADA

Al llarg de tot el trajecte d'aquesta carretera —nom que li escau més que el darrer atès el seu ús— hom es troba amb una filera d'arbres que creixen prop de camps i amb un tram de petites arbredes. Aquesta via és utilitzada per fer drecera pels vehicles que procedents de l'autovia volen anar en direcció a Sant Gregori o Germans Sàbat, i pels seus escassos habitants que viuen en un grup de cases aïllades i que es troben —llevat d'una— un xic separades de la carretera. En general, es tracta de construccions força antigues i que compten amb un pati o hort davant la casa.

Prop de la carretera hi ha l'única empresa del carrer, dedicada al comerç, de l'alumini, i metres amunt hi ha un petit camí que duu a un restaurant que ha adoptat el nom d'aquest indret. Està situat en una casa obra de l'Esteve Muxach, i que antigament era un xalet de cap de setmana detable de començaments d'aquest segle. Posteriorment passà a la família Pérez Xifra, fins que fou llogat per a l'ús actual. És un casalot monumental, amb una torre molt reeixida, i que duu el número 23 d'aquest carrer.

Ramon Alberch i Fugueras

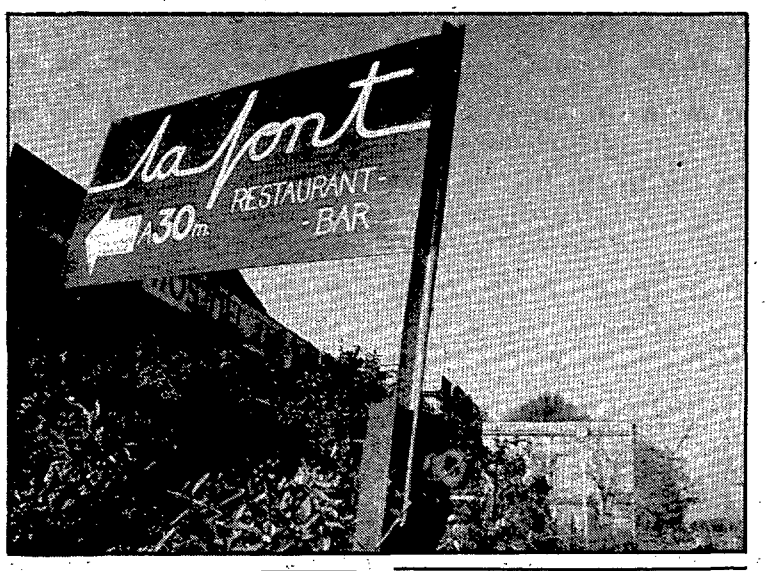

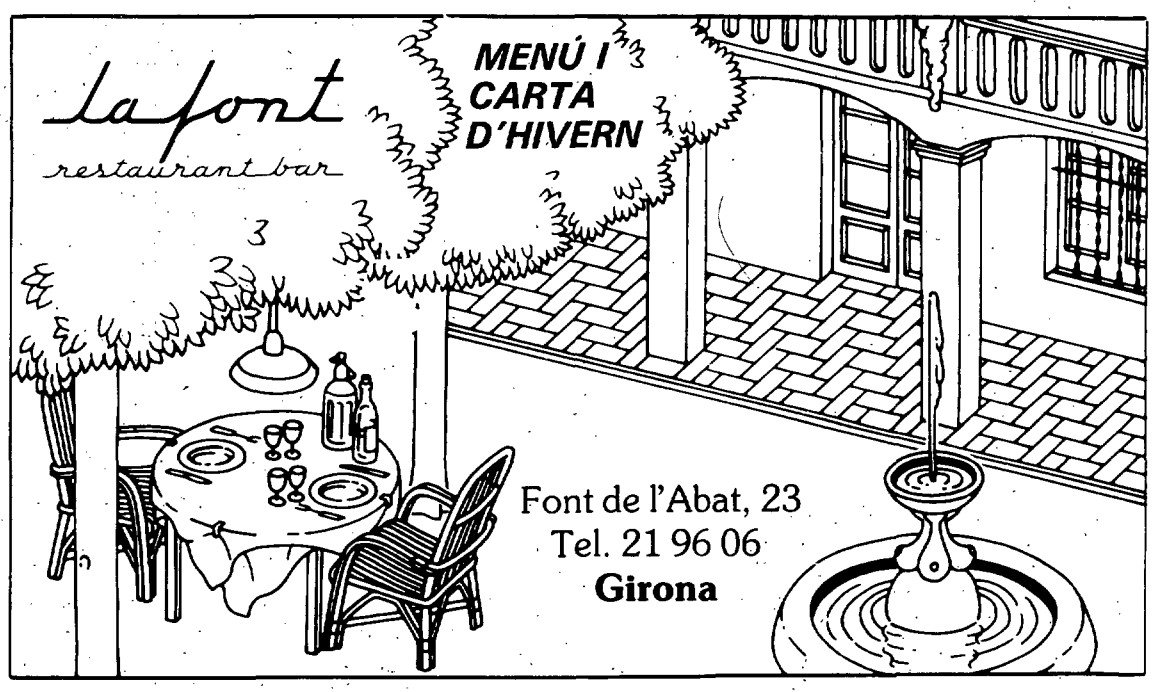

Pròxims carrers

- 8 desembr Baixada de la Font del Bisbe (Torre Gironella)
- 9 desem Av. Font de la Pólvora
- 11 desem Font del Rei (Eixample)
- 12 desembr Fontanilles (Mercadal)
- 13 desem Força (Barri Vell)
- 14 desem Formentera (el Pont Major)
- 15 desem Illes Formigues (el Pont Major)
- 16 desem Ronda del Fort Roig (Montjuïc)
- 18 desem General Blas de Fournàs (Barri Vell)
- 19 desem Av. de França (Sant Ponç)
- 20 desem Freser (Palau)
- 21 desem Fuerteventura (el Pont Major)
- 22 desem Galícia (l'Avellaneda)

CATMAN
COMPAÑIA CATALANA DE MANTENIMIENTO, S. A.
NETEJA D'EDIFICIS I LOCALS
Netejar bé és conservar millor
Sant Dionís, 50 - GIRONA
Tel.: 23 00 59

FLAMENC
Un dels ocells camallargs que es passegen lliurement pel ZOO. Potser ni a l'Àfrica els veuríeu tant de prop.
L'espectacle natural. ZOO BARCELONA

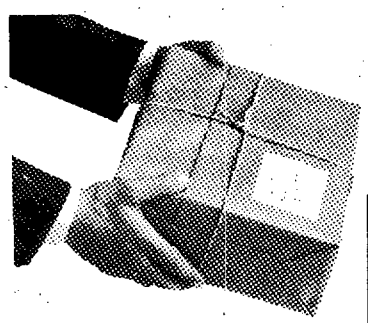
PAQUETS PER TREN
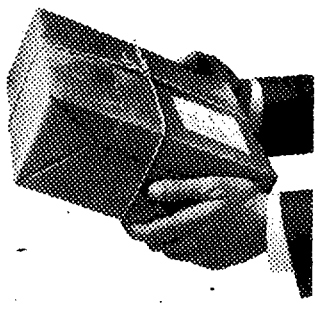
D'AVUI PER A AVUI

ESPECIAL EXPRES "PAQUETEDIA"

Servei diürn de transport de paqueteria i petites trameses.

Renfe posa ara a la seva disposició el servei de paqueteria més ràpid. Especial Exprés «Paquetedia».
Si ha d'enviar un paquet urgent, perquè sigui recollit el mateix dia, envii'l per Especial Exprés «Paquetedia». La seva tramesa viatjarà en horaris diürns i amb els trens més directes, entre les estacions de les ciutats que figuren en l'horari indicat a continuació.
Paquets per tren en poques hores. Al dia.
Especial Exprés «Paquetedia». D'avui per a avui.

GIRONA

TALGO

S. 7.28	Girona	22.04 A.
A. 8.38	Barcelona S.	20.55 S.

TALGO

S. 10.54	Girona	17.49 A.
12.09	Barcelona S.	16.35
13.25	Tarragona	15.18
15.44	Castelló	13.00
16.55	València	12.01
19.32	Alacant	9.12
A. 20.37	Múrcia	8.05 S.

TALGO

S. 20.16	Girona	10.59 A.
A. 21.26	Barcelona S.	9.50 S.

ESPECIAL EXPRES

INFORMACIÓ Girona: Tel. (972) 20 23 53

RENFE MERCANCIAS
Servei Complet de Paqueteria

Arxiu Municipal de Girona. Punt, El. 7/12/1984. Pàgina 6