

El carrer de les Illes Formigues

185

El carrer de les Illes Formigues es troba situat al sector de l'eixample del barri del Pont Major, i en un curt trajecte enllaça el carrer de l'illa Cabrera amb el carrer de les Illes Medes, en un indret on sovintegen les vies amb noms d'illes.

El nom li fou posat per acord del ple municipal del dia 26 de març de l'any 1969, en referència al conjunt de quatre petits illots que es troben situats da-

vant de la vila de Palamós, i que durant l'estiu són centre d'esbarjo de la gent que s'estima més aquell ambient de pau a la cridòria de les platges. Hom conta que prop d'aquestes petites illes tingué lloc els dies 3 i 4 de setembre de l'any 1285 un combat naval on caigué derrotat l'exèrcit francès comandat per l'almirall català Roger de Llúria.

El carrer de les illes Formigues dona per una banda als darreres

del Centre de Detenció, que s'hi allargassa per tot un costat, i per l'altra com a tot equipament amb un xalet i un taller. Actualment tota aquesta via es troba ben pavimentada, dotada d'enllumenat i voreres.

A la cruïlla d'aquest carrer amb el de les Illes Medes s'hi troba un solar força espaiós sense edificar on s'hi ha agençat un petit parc, amb bancs i arbres. Amb tot, és un lloc d'esbarjo que resta força lluny de les zones més poblades d'aquest indret, que mentre compti al seu redós amb les instal·lacions penitenciàries pot quedar condemnat a un creixement ben migrat.

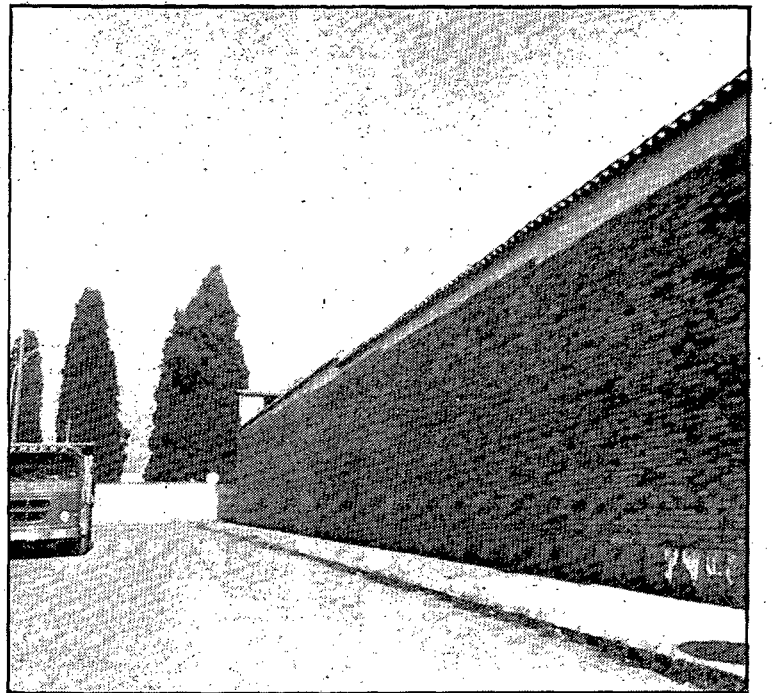

Ramon Alberch i Fugueras

EDICTE

L'Ajuntament de Girona, en sessió plenària celebrada ahir, va adoptar el següent acord:

- 1r. Suspènere, pel termini d'un any, l'atorgament de llicències de parcel·lació de terrenys, edificació i demolició d'edificis, als efectes previstos en l'article 3 de la Llei de Mesures d'Adequació Urbanística de Catalunya, de les següents parcel·les individuals, conjunts de parcel·les o sectors territorials, que figuren en el plànol que obra en l'expedient:
- 1) Parcel·les qualificades com a «14a Ciutat Jardí», al carrer del Doctor Agustí Riera.
- 2) Àmbit de la qualificació «13 Residencial Suburbana» al carrer dels Tres Reis i carrer de Vicenç Bou.
- 3) Àmbit de la qualificació «14a Ciutat Jardí» entre carrer dels Tres Reis, perllongació Vicenç Bou, ferrocarril i carrer del Pont Major.
- 4) Àmbit de la qualificació «13 Residencial Suburbana» al carrer del Pont Major, entre c/ Carne Cubert i c/ Gran Canaria.
- 5) Parcel·les qualificades com a «14a Ciutat Jardí» al carrer del Pont Major, entre el sector 13 descrit anteriorment i la riera de Can Punxa i ferrocarril.
- 6) Àmbit de la qualificació «16 Industrial», al Pla Especial del Pont Major.
- 7) Àmbit de la qualificació «16 Composició de volums» davant l'antic camí a Talaia.
- 8) Sector entre carretera de Talaia, accés a la urbanització del mateix nom i carrer del Torrent.
- 9) Sector entre carretera de Talaia i carretera de Sant Gregori (de les Planes).
- 10) Sector del c/ Font de l'Abat (Mas Maixal).
- 11) Sector al passatge Rissech, al costat de l'avinguda de França i el sector Quintana de Baix.
- 12) Sectors entre la carretera a les Planes i perllongació del carrer de la Font de l'Abat (la Barca), i entre aquesta i l'avinguda de França i el riu Ter (Sant Ponç de Fontajau).
- 13) Parcel·les cadastrals n° 24 o 25 de l'illa compresa entre el c/ Palafrugell, la Ronda Pedret i c/ Pedret.
- 14) Parcel·les davant al carrer de Pedret, n° 24 i 26/28.
- 15) Parcel·les del carrer de Sant Daniel, qualificades com a «13 Residencial Suburbana», al costat de la pujada al Torrò.
- 16) Parcel·les entre el Passeig de la Devesa i el c/ Joaquim Vayreda.
- 17) Parcel·les entre el Passeig de la Devesa i el carrer Figuerola.
- 18) Parcel·la a Ronda d'en Ferran Puig i carrer de Figuerola, amb sortida al carrer de Bonastruch.
- 19) Parcel·les davant l'antic llit del riu Güell, entre horts i Ronda d'en Ferran Puig.
- 20) Àmbit del Sector Güell.
- 21) Parcel·la davant del carrer de la Sèquia, plaça de Sta. Susanna i carrer del Perill.
- 22) Parcel·les davant del ferrocarril, carrer de Bonastruch de Porta, tram entre Ronda d'en Ferran Puig i carretera de Sta. Eugènia.
- 23) Parcel·les davant del ferrocarril, carrer de Mieres, entre Bernat Boades i carretera Santa Eugènia.
- 24) Parcel·les davant de la sèquia Monar, a la carretera Santa Eugènia.
- 25) Sector delimitat pel carrer Isla, carretera de Sta. Eugènia i antic llit del Güell.
- 26) Parcel·les n° 11 i 13 de la carretera de Sta. Eugènia, al costat de l'estació de FEVE.
- 27) Parcel·les del carrer Iberia, n° 2 i següents, al costat de la carretera de Santa Eugènia.
- 28) Parcel·les c/ Joan Maragall n° 1, 3, 5 i 7, i 01, 02 de la Travessia de Canaders.
- 29) Parcel·les davant del ferrocarril, entre plaça del Poeta Maquina, travessia de Canaders i plaça d'Espanya.
- 30) Parcel·les de la pujada a les Pedreres, entre el carrer del Carme, Julián Bolívar i c/ del Sol.
- 31) Parcel·la entre travessera Sta. Eugènia, sèquia Monar i carrer del Costabona.
- 32) Illa entre el c/ Costabona, c/ Roig i Gelpí, crta. Sta. Eugènia i carrer Manel Viñas.
- 33) Illa entre c/ Sèquia Monar, c/ Monar i c/ Costabona.
- 34) Parcel·les n° 15, 17, 18 i 19 del carrer de Baix, entre c/ Monar i sèquia Monar.
- 35) Illa entre carrer del Costabona, Santa Eugènia, dels números 184 a 200, i Puigmall.
- 36) Parcel·les entre c/ Sta. Eugènia, c/ Turó i c/ Lope de Vega.
- 37) Illa entre carrers Lope de Vega, Turó, Maçana i Travessera Sta. Eugènia.
- 38) Parcel·les a l'illa entre els carrers de la Maçana, Turó, Passeig d'Olot, i travessera de Sta. Eugènia.
- 39) Parcel·les a la crta. Sta. Eugènia, entre l'antic llit del riu Güell i el carrer del Cap de Creus.
- 40) Parcel·les del 2 al 14 del carrer Iberia.
- 41) Illa triangular entre els carrers de Francesc Artau, Santiago Russinyol i c/ sense nom.
- 42) Parcel·les als carrers Güell n° 108 i c/ Bruc, nos. 115 i 117.
- 43) Illa triangular entre c/ Bruc, Mare de Déu del Remei i carrer de Pere Compte.
- 44) Illa triangular c/ Guillerries, c/ de la Maçana i c/ Sant Sebastià.
- 45) Illa entre els carrers Santa Eugènia, Orient, de la Maçana i Sant Sebastià.
- 46) Àmbit del sector Passeig d'Olot.
- 47) Parcel·la de la plaça de Montserrat n° 5.
- 48) Parcel·les al ferrocarril, c/ Santander i plaça d'Europa.
- 49) Parcel·les davant del ferrocarril, entre perllongació del carrer de la Creu i plaça d'Espanya.
- 50) Parcel·les a la crta. Barcelona, n° 60-62.
- 51) Parcel·les interiors de l'illa entre els carrers del Bisbe Lorenzana (n° 37-39), Joan Maragall, Joan Baptista La Salle i c/ Juli Garreta (n° 27).
- 52) Parcel·les interiors de l'illa entre els carrers del Bisbe Lorenzana, Migdia, Joan Baptista La Salle i Joan Maragall.
- 53) Parcel·les interiors de l'illa entre els carrers de Maluquer Salvador, Migdia, de la Creu i Joan Maragall.
- 54) Parcel·la del carrer de la Creu, Emili Grahit i carrer Migdia.
- 55) Parcel·les davant del riu Onyar, entre c/ Bisbe Lorenzana i c/ de la Creu.
- 56) Parcel·les al carrer del Carme.
- 57) Parcel·les entre el carrer del Sol i c/ Muntanya (cantó Sud).
- 58) Parcel·les estren el carrer del Sol i c/ Muntanya (cantó Sud).
- 59) Parcel·les c/ Maluquer Salvador, cantonada la Rutlla.
- 60) Parcel·les carrer de la Creu, cantonada la Rutlla.
- 61) Parcel·les c/ Emili Grahit, cantonada la Rutlla.
- 62) Parcel·les c/ Universitat de Montpeller, n° 1 a 43 i 28 a 30.
- 63) Parcel·la al carrer Saragossa, n° 23.
- 64) Illes entre passatge Narcís Blanc, c/ Daró, c/ Carles Rahola, c/ Lliers, c/ Marquès de Caldes de Montbui, c/ Sant Isidre i Ctra. Barcelona, n° 112 a 132.
- 65) Parcel·les a la crta. Barcelona, n° 112 a 132.
- 66) Àmbit del sector «Pla de Girona».
- 67) Àmbit del sector denominat «Monilivi III» (Emili Grahit, Bolòs, Tuet i Castell).
- 68) Illes compreses entre c/ Castell de Peralada, c/ Rutlla, c/ Caldes de Montbui, c/ Sant Agustí i Rajolers.
- 69) Parcel·les del carrer Sant Agustí, cantonada amb Caldes de Montbui.
- 70) Illa entre els carrers Castell de Recasens i Avgda. Montilivi fins a la perllongació del carrer del Marquès de Caldes de Montbui.
- 71) Parcel·la al c/ Riera, cantonada Sant Isidre.
- 72) Parcel·les de la carretera Sta. Coloma, n° 6 a 16 i 1 a 13.
- 73) Illa entre el carrer Costa Brava i llit del riu Güell.
- 74) Parcel·les al c/ Costa Brava, des del carrer València fins al carrer Cartagena.
- 75) Illes compreses entre la carretera de Barcelona, c/ Sant Marià, Riera i c/ Sant Miquel.
- 76) Parcel·la a Riera, costat oest, entre el c/ Sant Martí i el c/ Sant Miquel.
- 77) Parcel·la Oest del c/ Terri, entre el c/ Sant Martí i perllongació del c/ Valentí Fargnoli.
- 78) Parcel·la a riera, costat oest, entre el c/ de la Muga i el c/ Fluvia.
- 79) Àmbit del Pla Parcial «Mas Quintana».
- 80) Àmbit de la qualificació «15 Composició de volums» de les Normes Subsidiàries vigents en el sector Mas Abella.
- 81) Parcel·les al c/ de la Rutlla, n° 217 a 229.
- 82) Parcel·les al carrer de la Creu de Palau, n° 1 a 17 i fins al límit amb Mas Abella.
- 83) Franja territorial sobre els sectors Can Xirgu, carretera Barcelona, n° 188 a 200, dues parcel·les de la urbanització Torre Rafaela, sectors mas Barril i II, sector Equipaments Palau.
- 84) Àmbit de la qualificació «15 Composició de volums» de les Normes Subsidiàries vigents, en la totalitat del sector Creu de Palau.
- 85) Parcel·les al c/ Salvador d'Horta, n° 2 a 10.
- 86) Parcel·les de la Riera, entre c/ Segre i c/ Fluvia.

Girona, 12 de desembre de 1984

L'ALCALDE

Ajuntament de Girona

Si t'interessen els costums de Catalunya, t'interessa venir a "la Caixa".

I, a més, sortegem més de 200 viatges.

Si t'interessen els costums de Catalunya, si t'interessa conèixer els orígens de les seves tradicions, no pot faltar a la teva llar, el «Costumari Català», una valuosa obra en 5 volums, amb més de 5.000 il·lustracions, que "la Caixa" t'ofereix, amb una senzilla imposició a termini de dos anys de 75.000 Pts., cancel·lable només al seu venciment.

I, a més, amb moltes possibilitats d'aconseguir un viatge per Espanya; per a dues persones, que pots escollir entre diversos itineraris: «Feria de Abril» a Sevilla, «Rías Gallegas», les Illes Balears, entre d'altres.

Vine a informar-te a qualsevol de les nostres oficines. T'interessa.

Tindran premi tots aquells clients posseïdors d'una Làmina d'Estalvi a Termini d'aquesta promoció, les dues darreres xifres del número de dipòsit (*) de la qual coincideixin amb les mateixes del Primer Premi del sorteig de la «Loteria Nacional» del dia 5 de gener de 1985 (Sorteig de Reis).

(*) Queden exclusos els dos díigits de control.



CAIXA DE PENSIONS

"la Caixa"