

El carrer dels Germans Maristes

197

A la sessió que celebrà el dia 9 d'abril de 1962, l'Ajuntament de Santa Eugènia de Ter acordà dedicar als Germans Maristes un carrer del poble que aviat seria annexionat a Girona. El motiu de l'acord consta clarament en el llibre d'actes: «El Sr. Alcalde da cuenta que los Hermanos Maristas han creado un Colegio de Primera Enseñanza en el edificio existente en la Calle Mayor, esquina con Calle transversal y unas instalaciones deportivas construidas en los terrenos contiguos con el expresado edificio, todo lo cual merece el mayor aprecio y, en su consecuencia, la Corporación por unanimidad acordó hacer constar en acta la felicitación a dicha institución de primera enseñanza y dar el nombre de Los Maristas a la expresada Calle transversal». L'alcalde de la població era Francesc Estival.

El carrer queda entre la sèquia Monar i el Güell, travessat per la carretera de Santa Eugènia (abans carrer Major), en una zona que havia estat dedicada a hortes. L'obertura del carrer per la banda que dóna al Güell data del 1962; aleshores hom s'hi referia amb les paraules «calle sin nombre que constituye la travesía Verdaguer que conduce a la carretera» (12 de febrer de 1962).

ELS MARISTES BAIXEN AL PLA

Girona és una ciutat de convents i de congregacions religioses que han deixat forta empremta en la mentalitat de la gent i en la toponímia urbana. No és estrany que els maristes tinguin el seu carrer, com el tenen també Joan Baptista de La Salle o el Cor de Maria, ja que en aquests centres durant molt de temps s'hi ha format una bona part de la classe dirigent.

Els maristes s'instal·laren a Girona el 1886. De la casa Domènec passaven al carrer del general Fournàs i de seguida al carrer de la Claveria. Però al començament dels anys seixanta, sense abandonar l'edifici de la Claveria, iniciaren la baixada cap al pla de Santa Eugènia, que era una zona de forta expansió i creixement urbanístic, on fixaren les primeres bases per edificar el gran complex escolar de què gaudeixen a hores d'ara.

Les obres del nou col·legi que estava destinat a suplantar el vell edifici del carrer de la Claveria començaren el gener del 1972, deu anys després que els maristes hi tinguessin el carrer dedicat, d'acord amb un projecte que dissenyaren els arquitectes Josep M. Pla i Joan de Ribot. L'empresa Ecisa fou l'encarregada de construir-lo.

El complex educatiu, pensat per a l'ensenyament de pre-escolar, bàsica i BUP, ocupa 22.000 metres quadrats, la meitat dels quals són dedicats a camps d'esport. És format per quatre mòduls, un per a cada nivell d'estudis i un altre per a gimnàs. Va entrar en funcionament l'any 1974 i fou inaugurat oficialment el 25 de maig de 1975, en presència de les autoritats i del bisbe Camprodon, que celebrà la missa i beneí les instal·lacions. En nom de la congregació marista hi assistí el provincial de Catalunya, Josep Ricart i Jové. S'hi accedeix pel carrer de la Selva.

UN CARRER PER URBANITZAR

Hi ha un contrast evident entre els dos trams del carrer. Mentre el que toca al curs del Güell és asfaltat i s'hi destaca una carnisseria i una paret que tanca la casa Soler, edifici construït pel qui fou alcalde de Santa Eugènia, Joaquim Soler, que és una construcció prou remarcable en aquell sector.

El tros que s'acosta a la sèquia és un vial sense urbanitzar, ple d'herbes i deixalles. En aquest segon sector, hi dóna una nau lateral de l'empresa Cristal Ter S.A. i s'hi localitza una escola de

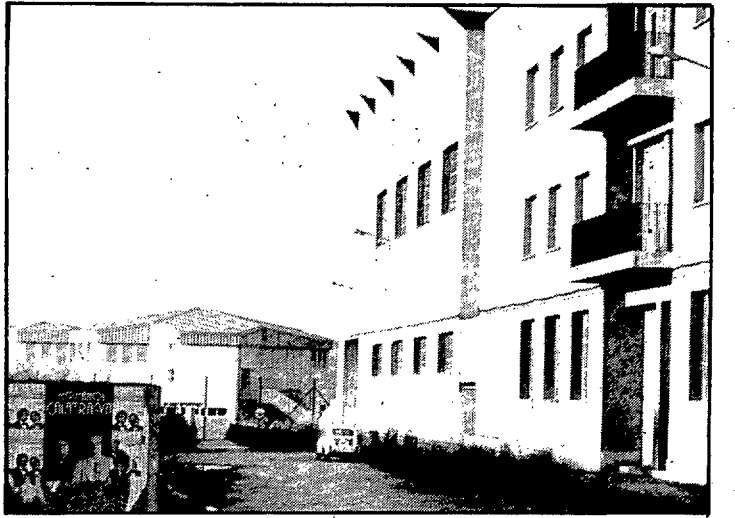
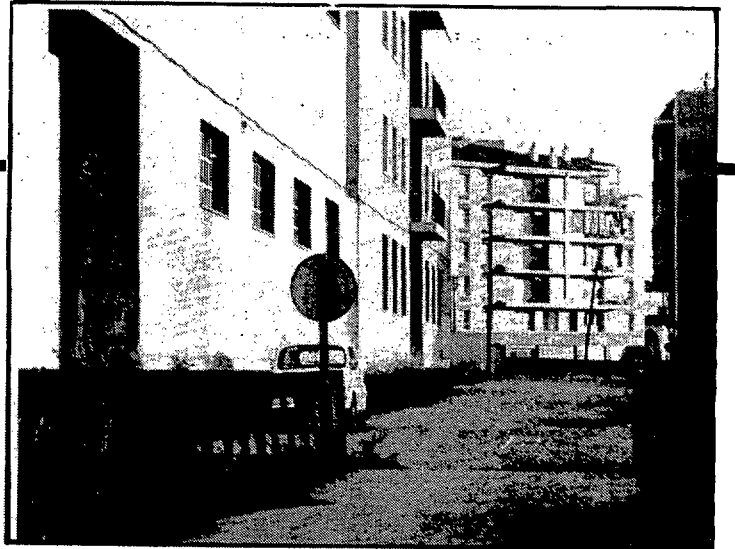

tennis de taula. Una mica més enllà es divisen les instal·lacions esportives i escolars del col·legi marista i hom pot travessar la sèquia Monar per mitjà del pont

de ferro que abans unia al carrer de Cerverí amb la Devesa.

J. Clara

ELBE SHARP

PRESENTA: amb la col·laboració de



DISTRIBUÏDOR OFICIAL PER A LES COMARQUES GIRONINES
C/ Empúries, 17-19
Tel. 23 05 11

LA SEVA MILLOR OFERTA PER A AQUESTES FESTES

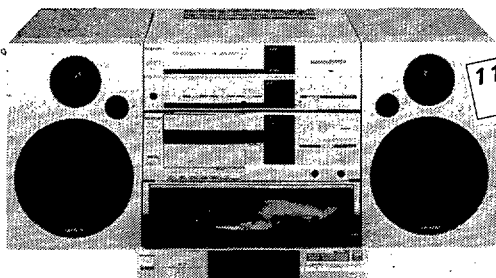

CADENA ALTA FIDELITAT
AMB GIRADISCOS HORIZONTAL
AUTO RESERVA
7 PRE-SINTONIES FM-OM-OL
CASSETTE, DOLBY SYSTEM I APSS

EL MILLOR
14"
AL MILLOR
PREU

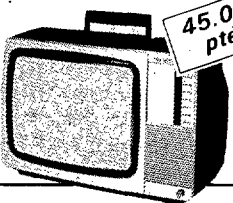

Fins el dia 6-1-85
LI REGALEM 1 TV. B/N 12"
per la compra de qualsevol
model en estèreo Elbe-Sharp

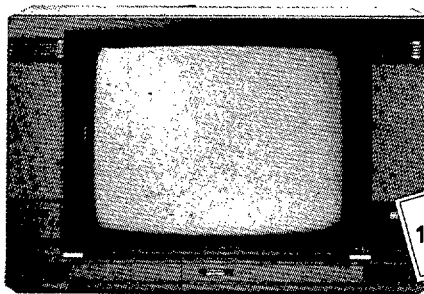

TVC 20"-22" i 26"
2 Ch. Sound.

So alta fidelitat
Comandament a distància



TV B/N
12"

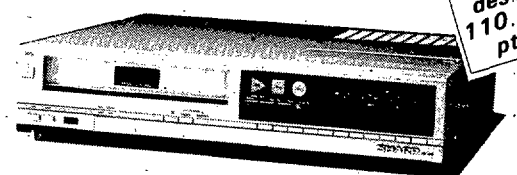

VÍDEOS VHS

ASSOCIATS AL GRUP D.E.G.I. S.A.

BANYOLES	ESTABLIMENTS PLANELLS c/ Santa Maria, n° 26-28. Tel. 57 07 21	LLAGOSTERA	ELECTRONICA CODOLAR. c/ Camprodon, n° 11. Tel. 83 04 77
BESALU	ELECTRODOMESTICS ESTARRIOLA. Plaça major n° 4 Tel. 59 02 27	LLANÇA	ELECTRODOMESTICS GERARD c/ Castellà, 56. Tel. 38 00 57
BLANES	ELECTRICA BLANDENSE c/ Jaume I, n° 3 Tel. 33 03 46	MAÇANET DE LA SELVA	ELECTRO REGAL c/ Sota Camí s/n Tel. 85 82 30
BREDA	JOHE ELECTRODOMESTICS c/ St. Aciscle, 6 Tel. 87 08 65	PALAFRUGELL	ARCADI GIRONA. c/ Cavallers n° 54-55. Tel. 30 06 89
CASSA DE LA SELVA	RADIO TV JOSEP SALVADOR ROS, c/ Major n° 4 Tel. 46 02 69	OLOT	FIOSA FERRETERIA UNIO Passeig Bay, 31 Tel. 26 28 82- 26 47 58
FIGUERES	ELECTRODOMESTICS VIÑOLES, c/ St. Llàtzer, n° 38- 39 Tel. 50 35 90	PALAMOS	ELECTRODOMESTICS QUARZ c/ 11 de Setembre n° 40. Tel. 31 41 13
GIRONA	JOHE ELECTRODOMESTICS c/ Narcís Blanc, 8-30 Tel. 21 93 97	SALT	ELECTRODOMESTICS RADIO I TV. Joaquim Vila Crous. Major de Salt, 243. Tel. 23 29 71
GIRONA	ELECTRO REGAL. Ctra. Sta. Eugènia, 21. Tel. 21 93 14	STA. COLOMA DE FARNERS	ELECTRONICA RAHITEL I J. BANCHS, c/ Major n° 9 Tel. 84 03 13 i 84 13 80
L'ESCALA	ELECTRODOMESTICS RIVERA Ave Maria, s/n Tel. 77 04 23	SILS	ELECTRO REGAL. c/ Església n° 10. Tel. 85 30 83
LA BISBAL	ELECTRODOMESTICS CORTA- DELLAS. Plaça Major, n° 14-15. Tel. 64 02 23	TORROELLA DE MONTGRI	RADIO BANERAS C/ Garbí, 104 Tel. 75 86 10
		VIDRERES	ELECTRODOMESTICS SAGRERA, c/ Catalunya, n° 16 Tel. 85 00 78 i 85 05 31.

14.900
ptes

desde
110.000
ptes

119.000
ptes

desde
117.000
ptes

45.000
ptes