

El carrer d'en Ginesta

199

El carrer d'en Ginesta va de la Plaça de Catalunya al carrer d'en Fontanilles. Es troba, doncs, a l'antic barri del Mercadal, darrera la Casa de Cultura, i el seu nom apareix ja a la Baixa Edat Mitjana relacionat amb un personatge d'aquest cognom. Per tant, no es refereix a la flor típica del Corpus, sinó a una persona, a una família medieval gironina, el nom de la qual passà al nomenclàtor ciutadà de la mateixa manera que hi arribaren en Banyoles, en Fontanilles o en Vern. L'esmentat llinatge dels Ginesta no correspon a grans personatges ni a la classe oligàrquica de la ciutat, sinó a gent de la mà menor o mitjana que acompliren un ofici durant el segle XV. La situació de la seva casa en aquest indret —allunyat del carrer dels Ciutadans i del barri de la

catedral on solien viure les classes acomodades— també ho assenyala.

ENTRE LA MODÈSTIA I L'ABANDÓ

El carrer no té a hores d'ara cap prestància exterior i més aviat revela un cert abandonó. És força estret, amb voreres mal agençades i molt rònc. En l'avanç del Pla Especial de Conservació i Reforma del Barri Vell es diu que és un dels pocs de la riba esquerra de l'Onyar que conserva les característiques originals, i per això hom hi preveu una actuació centrada fonamentalment en la conservació dels tipus arquitectònics menys alterats i en el sanejament dels patis posteriors.

Segons les dades que proporciona el fogatge del 1534, la via era habitada per deu caps de casa, repartits per aquests oficis: 2

paraires, 2 traguers, 2 teixidors, 2 cardadors, 1 retorcedor. També hi havia una vídua.

Al segle pasast, al número 6, s'hi instal·là la fundició de Porredon, Claret i Cia, de la qual eren socis comandataris Joan Moreno i Joan Collell. Fabricava turbines, màquines de vapor, motors de vent, premses hidràuliques, serradores de fusta, aparells agrícoles, etc.

La vida d'aquesta indústria durà del 1872 al 1878, i el 1876 donava feina a 15 operaris. El 1878 els socis que donaven nom a la companyia —Joan Porredon i Josep Claret— s'integraren a la societat Planas i Cia, que tenia una ambició superior.

Durant molt de temps, en una de les cases de la banda esquerra, s'acolliren les dependències d'administració militar i d'intendència, les quals al començament dels anys trenta foren traslladades a la Rodona. Encara a mig carrer, mig esborrat, es pot llegir «Depósito de Suministros».

Josep Grahit, als anys cinquanta, remarcava com a edifici interessant la casa número 25, que datada del 1572: «Té quatre finestres, dues de grans i les restants petites, amb el seu típic àmpit pels quals la imaginació veu fàcilment sortir entre testos de flors el bell rostre de mirada pregon i captivadora d'una donzella de somris amable



en esguardar el seu promès pal·lantat a la vorera d'enfront, en la solitud del carrer». Avui l'edifici presenta un estat d'abandó com molts altres del carrer i no hi viu ningú.

A hores d'ara cal assenyalar com a punts més sobresortints del carrer la clínica «La Esperanza», la façana principal de la qual dona a la Plaça de Catalunya, i un bar concorregut pel jovent i per la gent que el dissabte es mou a l'entorn de la Plaça de Sant Francesc. També s'hi pot observar algun obrador artesà, resta d'un món pràcticament desaparegut.

J. Clara

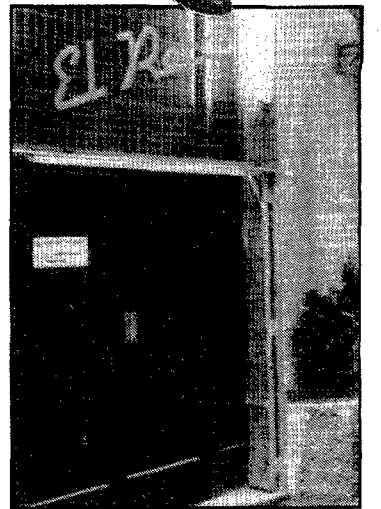



CAFETERIA PUB
EL RECÉS
C/ Ginesta, 6 - Tel. 20 98 84
Projecció de vídeos musicals.
Servei d'entrepans calents i sandwiches.
OBERT TOTES LES TARDES

ELBE SHARP

PRESENTA:
amb la col.laboració de



DISTRIBUIDOR OFICIAL PER A LES COMARQUES GIRONINES
C/ Empúries, 17-19
Tel. 23 05 11

LA SEVA MILLOR OFERTA PER A AQUESTES FESTES



119.000 ptes

CADENA ALTA FIDELITAT
AMB GIRADISCOS HORIZONTAL
AUTO RESERVA
7 PRE-SINTONIES FM-OM-OL
CASSETTE, DOLBY SYSTEM I APSS



desde 117.000 ptes

TVC 20"-22" i 26"
2 Ch. Sound.
So alta fidelitat
Comandament a distància



desde 110.000 ptes

VÍDEOS VHS

EL MILLOR 14" AL MILLOR PREU



45.000 ptes

Fins el dia 6-1-85 LI REGALEM 1 TV.B/N 12" per la compra de qualsevol model en estèreo Elbe-Sharp



14.900 ptes

TV B/N 12"

ASSOCIATS AL GRUP D.E.G.I. S.A.

<p>BANYOLES ESTABLIMENTS PLANELLS c/. Santa Maria, n° 26-28. Tel. 57 07 21</p> <p>BESALÚ ELECTRODOMESTICS ESTARRIOLA. Plaça major n° 4 Tel. 59 02 27</p> <p>BLANES ELECTRICA BLANDENSE c/ Jaume I, n° 3 Tel. 33 03 46</p> <p>BREDA JOHE ELECTRODOMESTICS c/ St. Aciscle, 6 Tel. 87 08 65</p> <p>CASSÀ DE LA SELVA RADIO TV JOSEP SALVADOR ROS. c/. Major n° 4 Tel. 46 02 69</p> <p>FIGUERES ELECTRODOMESTICS VIÑOLES, c/ St. Llàtzer, n° 38-39 Tel. 50 35 90</p> <p>GIRONA JOHE ELECTRODOMESTICS c/ Narcís Blanc, 8-30 Tel. 21 93 97</p> <p>GIRONA ELECTRO REGAL. Ctra. Sta. Eugènia, 21. Tel. 21 93 14</p> <p>L'ESCALA ELECTRODOMESTICS RIVERA Ave Maria, s/n Tel. 77 04 23</p> <p>LA BISBAL ELECTRODOMESTICS CORTADELLAS, Plaça Major, n° 14-15. Tel. 64 02 23</p>	<p>LLAGOSTERA ELECTRONICA CODOLAR. c/ Camprodon, n° 11. Tel. 83 04 77</p> <p>LLANÇÀ ELECTRODOMESTICS GERARD c/ Castellà, 56. Tel. 38 00 57</p> <p>MAÇANET DE LA SELVA ELECTRO REGAL c/. Sota Camí s/n Tel. 85 82 30</p> <p>PALAFRUGELL ARCADÍ GIRONA. c/ Cavallers n° 54-55. Tel. 30 06 89</p> <p>OLOT FIOSA FERRETERIA UNIO Passeig Bay, 31 Tel. 26 28 82-26 47 58</p> <p>PALAMÓS ELECTRODOMESTICS QUARZ c/ 11 de Setembre n° 40. Tel. 31 41 13</p> <p>SALT ELECTRODOMESTICS RADIO I TV. Joaquim Vila Crous. Major de Salt, 243. Tel. 23 29 71</p> <p>STA. COLOMA DE FARNERS ELECTRONICA RAHITEL I J. BANCHS, c/ Major n° 9 Tel. 84 03 13 i 84 13 80</p> <p>SILS ELECTRO REGAL. c/ Església n° 10. Tel. 85 30 83</p> <p>TORROELLA DE MONTGRÍ RADIO BAÑERAS C/. Garbí, 104 Tel. 75 86 10</p> <p>VIDRERES ELECTRODOMESTICS SAGRERA, c/ Catalunya, n° 16 Tel. 85 00 78 i 85 05 31.</p>
--	---