

## El carrer de l'Illa Gomera

202

El carrer de l'Illa Gomera pertany al barri del Pont Major i en un futur ha de servir per enllaçar la via principal que travessa el barri —el carrer de Sant Joan Bosco— amb el carrer de l'Illa de Fuerteventura, que actualment també es troba a mig fer i que en realitat és al límit oposat d'aquesta barriada gironina.

Aquesta via porta el nom d'una illa de les Canàries, d'uns 350 quilòmetres quadrats d'extensió i d'una activitat econòmi-

ca fonamentada en petites explotacions agrícoles, i l'hi fou posat per acord de l'Ajuntament de Girona de data 26 de març del 1969.

### UN CARRER PER AL FUTUR

El que primer crida l'atenció d'aquest carrer és que a hores d'ara resta com a un projecte encara no escomès, tot i que surt senyalat amb exactitud a la ma-

joria de plànols de Girona editats. Quan es decideixi tirar endavant aquest carrer —situat quasi davant per davant del carrer de Na Carme Gubert, a l'altra banda del carrer Sant Joan Bosco— s'haurà de procedir a dotar-lo de tots els serveis de clavegueram, enllumenat, aigua, pavimentació i voreres, dels quals està totalment mancat.

Actualment no és res més que un solar ple d'herbes i matolls, sense cap construcció que li sigui pròpia, i el seu accés és tancat per un filat de filferros que hi impedeixen el pas. Al fons hi ha un seguit de terrenys que sovint hom empra com a horts. A mà dreta del futur carrer s'alça l'edifici de les destil·leries Gerunda, construcció modernista, obra de l'arquitecte Enric Catà, dels anys 1912-1913. A l'altra banda hi ha una fàbrica que ben segur en farà de límit quan es procedeixi definitivament a l'obertura del carrer, fet que va lligat a les expectatives futures de creixement d'aquesta banda del barri del Pont Major.

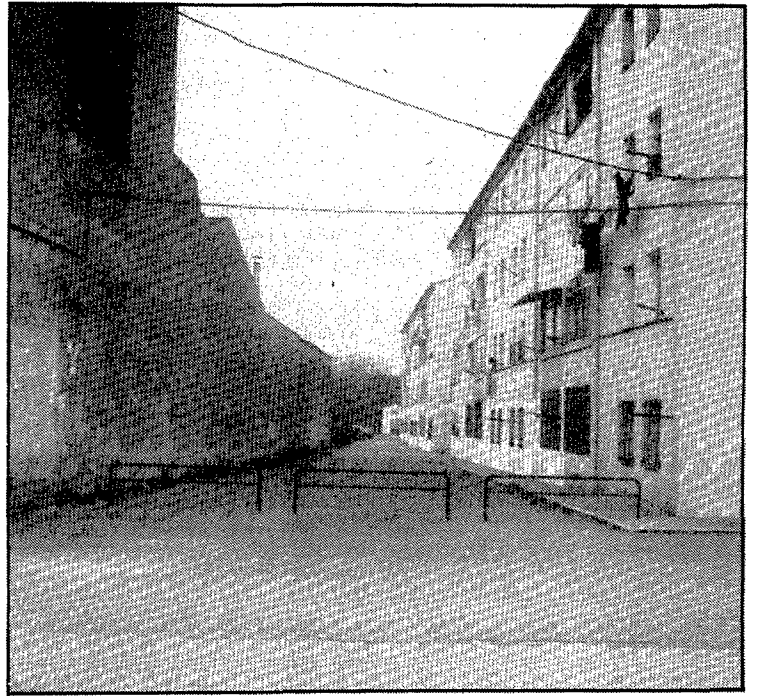

### AJUDA A ETIÒPIA

Per a compra i distribució d'aliments

COMPTE CORRENT

Nº 26.000

BANCO EXTERIOR DE ESPAÑA

A totes les sucursals del país  
o transferència des de qualsevol  
BANC o CAIXA

Promogut per la coordinadora espanyola d'ajuda al desenvolupament:

AJUDA EN ACCIÓ	JUSTÍCIA I PAU
CARITAS-BARCELONA	INTERMON
IEPALA	MEDICUS-MUNDI
MANS UNIDES - CAMPANYA CONTRA LA FAM	
MOVIMENT 0,7% - TERCER MON	UNICEF

També pot fer aportacions a qualsevol d'aquestes entitats

Ramon Alberch i Fugueras

Migdia, 11, entl. 2.  
☎ 21 55 70  
GIRONA

**Masmartí**

PERRUQUERIA I BELLESA

**RESTAURANT CAL CUCUT**  
Sant Joan les Fonts (Girona)  
Especialitat en carn a la brasa i cuina catalana  
Tel. 29 04 01

COTILLERIA I PERFUMERIA  
**MERCÈ**  
ESPECIALITAT EN BATES  
(Davant Ambulatori S.S.)  
Tel. 70 02 35 - Ripoll

**URGEIX VENDRE TORRE PER RETORNAR AL MEU PAÍS**  
Situada a Palamós, davant del mar, té un bonic saló-menjador a 2 nivells, cuina molt equipada amb forn emp. i «encimeres» i molts armaris, 2 banys, 3 hab. dobles, gran terrassa, jardí amb gespa i rosers. Preu total ptes: 4.400.000. Accepto entrada des de 500.000. Per la resta, dono facilitats.  
Tel. (972) 31 60 80. Sr. Moore.

**CANSALADERIA CASA FREDERIC**  
de Frederic Bosch  
Germana Assumpta, 18  
Tel. 86 00 61 ARBUCIES

## PAGARES DEL TESORO

Subhasta extraordinària el 10.1.1985

Data d'emissió: 11.1.1985.

Dates d'amortització:

17 de gener de 1986 (371 dies)

4 de juliol de 1986 (539 dies)

Subhasta ordinària el 17.1.1985

Data d'emissió: 18.1.1985

Dates d'amortització:

17 de gener de 1986 (364 dies)

18 de juliol de 1986 (546 dies)

Les peticions de Pagarés hauran de ser presentades al Banco de España abans de les 12 del matí dels dimarts 8 i 15 de gener respectivament.

El pagament es farà els divendres 11 i 18 de gener respectivament, fins a la una del migdia, a l'oficina del Banco de España on es va presentar la petició.

Si la compra es realitza a través d'un intermediari financer, el comprador haurà de calcular l'antelació necessària perquè es compleixin els dies i horaris indicats. (Una hora abans a Canàries).

Inversió mínima des de 500.000 ptes., però com que l'interès es cobra per diferència entre el valor nominal del Pagaré i el preu de compra, es pot adquirir un Pagaré del Tresor per una quantitat sensiblement menor.

#### Informació:

- A Bancs i Caixes d'Estalvi.
- A la Caja Postal de Ahorros.
- A totes les oficines del Banco de España.
- A totes les Societats Mediadores del Mercat del Diner (SMMD).
- A les Juntes Sindicals de les Borses de Comerç i als Agents de Canvi i Borsa.
- Als despatxos dels Corredors Col·legiats de Comerç.
- A d'altres entitats delegades del Tresor.

## Radiocadena a GIRONA **rtve**

De 16.00 a 20.00

**CAMP D'ESPORTS**

informació dels partits:

Banyoles - Badalona  
Figueres - Endesa

connexions per oferir el:

Olot - Manresa

i tots els resultats de l'activitat esportiva de la jornada amb seguiment de la travessa

**RADIOCADENA GIRONA OM (1.413 KC) ràdio de contingut FM (93.5) més musical**

TESORO PUBLICO